
2026/2027
TEAM
GIVOVA

Nati per lo sport, cresciuti con la passione.
Dal 2008 vestiamo campioni e appassionati in Italia e nel mondo.

Born for sport, grown with passion.
Since 2008, we have been dressing champions and enthusiasts in Italy and around the world.

Più che un marchio, uno stile di vita.
Dai campi da calcio alle palestre, dal parquet ai campi da beach volley, Givova è sinonimo di performance, comfort e design.

More than just a brand, a lifestyle.
From football fields to gyms, from the court to beach volleyball courts, Givova is synonymous with performance, comfort, and design.

E quando lo sport si ferma? Givova ti accompagna nel tempo libero con capi comodi e alla moda.

And when the sport stops? Givova accompanies you in your free time with comfortable and fashionable clothing.
And when the sport stops? Givova accompanies you in your free time with comfortable and fashionable clothing.

GIVOVA

Keep moving...

OFFICIAL GIVOVA

TEAM CATALOGUE 2026/2027

WWW.GIVOVA.IT

CALCIO

BASKET

VOLLEY

RUNNING

PADEL

TENNIS

FITNESS

DANZA

EQUITAZIONE

MERCHANDISING



1 ABOUT US

Siamo un marchio italiano nato nel 2008 con un obiettivo ben preciso: offrire prodotti sportivi di alta qualità a prezzi accessibili.
We are an Italian brand founded in 2008 with a clear goal: to offer high-quality sports products at affordable prices.
Materiali top, comfort e stile: utilizziamo solo i migliori materiali per creare capi e accessori che garantiscano comfort e prestazioni eccellenti, senza rinunciare allo stile.
Top materials, comfort, and style: we use only the best materials to create clothing and accessories that guarantee comfort and excellent performance without sacrificing style.
Innovazione e tecnologia: investiamo costantemente in ricerca e sviluppo per creare prodotti sempre più innovativi e tecnologici, che aiutino a dare il massimo nello sport.
Sport per tutti: offriamo una vastissima gamma di prodotti per ogni disciplina sportiva, dal calcio al basket, dalla pallavolo al fitness.
Innovation and technology: we constantly invest in research and development to create increasingly innovative and technological products that help you perform at your best in sports. Sports for everyone: we offer a vast range of products for every sport, from football to basketball, from volleyball to fitness.

Un cuore per lo sport e per il sociale: non siamo solo un'azienda, ma anche un punto di riferimento per i valori dello sport. Sosteniamo diverse iniziative benefiche e sportive, perché crediamo che lo sport sia un'occasione di crescita e di riscatto per tutti.
A heart for sports and the community: we are not just a company, but also a reference point for the values of sports. We support various charitable and sporting initiatives because we believe that sports are an opportunity for growth and redemption for everyone.

Givova distribuisce ad oggi in tutti gli stati d'Europa e in 45 paesi nel resto del mondo.
L'azienda dispone di una piattaforma logistica integrata di circa 40.000 m2 perfettamente organizzata per la distribuzione dei prodotti in tutto il mondo e per la cura delle sempre più esigenti richieste del mercato, offrendo così una flessibilità ed una velocità di risposta ai bisogni del settore con un'attenzione maniacale alla cura dei particolari, dei tessuti, e delle scelte stilistiche, che rispettano non solo i gusti ma anche le tendenze della moda sportiva.
Givova currently distributes to all European countries and 45 countries worldwide.
The company has an integrated logistics platform of approximately 40,000 m², perfectly organized for the distribution of products worldwide and to meet the increasingly demanding market needs. This allows for flexibility and speed in responding to the sector's demands, with meticulous attention to detail, fabrics, and stylistic choices that respect not only tastes but also trends in sports fashion.



2
PHILOSOPHY

La mission dell'azienda è creare la vera alternativa nel mondo tecnico sportivo.
The company's mission is to create a true alternative in the technical sports world.
I valori che gestiscono i meccanismi del mondo Givova sono passione, creatività e impegno. Chi ama lo sport, lo pratica e lo vive mettendoci tutto l'impegno e la passione possibile, faticando, soffrendo, ma soprattutto divertendosi nel rispetto dell'etica e dello spirito di aggregazione che deve essere l'anima e l'obiettivo di tutti gli sportivi.
The company's mission is to create a true alternative in the technical sports world.
The values that drive Givova's operations are passion, creativity, and commitment. Those who love sports, practice it, and live it with all the effort and passion they can, working hard, enduring, but most importantly, having fun while respecting ethics and the spirit of teamwork, which should be the soul and goal of all athletes.
Con gli stessi valori l'azienda produce per lo sport e con esso condivide passione, gioia e fatica, consapevole dell'importanza fondamentale che l'abbigliamento e gli accessori rivestono per chi fa attività sportiva a tutti i livelli.
With the same values, the company produces for sports and shares with it passion, joy, and effort, aware of the fundamental importance that clothing and accessories hold for those who engage in sports at all levels.
Per continuare ad essere al vertice del mercato dello sportswear nel corso degli anni, Givova ritiene di fondamentale importanza strategica la creatività e, di conseguenza, cerca di innovare continuamente i suoi capi di abbigliamento e i suoi accessori in termini di creatività, trovando sempre soluzioni nuove e originali.
To remain at the top of the sportswear market over the years, Givova considers creativity to be of strategic importance and, consequently, continuously seeks to innovate its clothing and accessories in terms of creativity, always finding new and original solutions.





3

SUSTAINABILITY

Givova: Verso un Futuro Sostenibile
Givova: Towards a Sustainable Future
Givova, leader nel settore sportivo, abbraccia la sostenibilità con azioni concrete.
Givova, a leader in the sports sector, embraces sustainability with concrete actions.
Pannelli solari alimentano la produzione con energia pulita, materiali eco-compatibili riducono l'impatto ambientale, processi ottimizzati minimizzano il consumo di acqua e packaging riciclato e biodegradabile diminuisce gli scarti.
Solar panels power production with clean energy, eco-friendly materials reduce environmental impact, optimized processes minimize water consumption, and recycled and biodegradable packaging decreases waste.
L'azienda non si ferma qui: riduzione delle emissioni di gas serra durante il trasporto e la distribuzione *dei prodotti, promozione dello smaltimento corretto dei rifiuti e sensibilizzazione dei dipendenti e clienti sull'importanza della sostenibilità.*

The company doesn't stop there: reducing greenhouse gas emissions during the transport and distribution of products, promoting proper waste disposal, and raising awareness among employees and customers about the importance of sustainability.
In più, l'azienda in linea con la rinnovata filosofia del mercato e nel rispetto delle politiche di diversificazione messe in campo, ha deciso di potenziare il settore di Ricerca e Sviluppo, migliorando sensibilmente le performance dei prodotti e rispettando sempre di più l'ambiente che ci circonda.
Moreover, in line with the renewed market philosophy and in respect of diversification policies, the company has decided to strengthen its Research and Development sector, significantly improving product performance while increasingly respecting the environment around us.
Givova dimostra che è possibile coniugare successo imprenditoriale e responsabilità ambientale per un futuro più sostenibile.
Givova demonstrates that it is possible to combine entrepreneurial success with environmental responsibility for a more sustainable future.

4 PRODUCT

Givova, attraverso la ricerca e la cura del dettaglio, riesce a coniugare in maniera perfetta tecnica e stile.
Givova, through research and attention to detail, is able to perfectly combine technique and style.
Un tempo era prevalentemente lo sportivo professionista a ricercare un abbigliamento tecnico, oggi invece un numero sempre crescente di persone richiede capi e accessori specifici per lo sport che pratica.
In the past, it was mainly professional athletes who sought technical clothing; today, an increasing number of people are looking for specific garments and accessories for the sport they practice.
Si tratta di definire un nuovo concetto di capo sportivo, in cui performance, funzionalità e stile si incontrano e si influenzano per ottenere un risultato ottimale.
It's about defining a new concept of sportswear, where performance, functionality, and style meet and influence each other to achieve optimal results.

5 FITNESS

L'azienda mira ad offrire al consumatore finale un abbigliamento che unisca comodità e stile, funzione e fashion e che sia adatto anche per il tempo libero.
The company aims to offer the end consumer clothing that combines comfort and style, function and fashion, and is also suitable for leisure time
D'altronde, l'athleisure è ormai consolidato nel mondo della moda: le tendenze si mescolano e la funzionalità si accompagna a tagli couture che non passano inosservati.
After all, athleisure is now well-established in the fashion world: trends mix, and functionality is accompanied by couture cuts that do not go unnoticed.
L'abbigliamento sportivo GIVOVA si fa spazio nel dailywear, facendosi interprete di un nuovo stile di vita dinamico ed in continua evoluzione.
GIVOVA sportswear is making its way into daily wear, becoming a symbol of a new, dynamic, and constantly evolving lifestyle.





6

COMMUNICATION & SOCIAL MEDIA

L'azienda utilizza tutte le tipologie di pubblicità , dalle forme più tradizionali di comunicazione pubblicitaria come OOH e magazine advertising fino ad arrivare ai social media e all'e-commerce, che sono diventati fondamentali per la comunicazione dei prodotti e del brand.

The company uses all types of advertising, from the more traditional forms of advertising communication such as OOH (Out-Of-Home) and magazine advertising, to social media and e-commerce, which have become essential for communicating products and the brand.





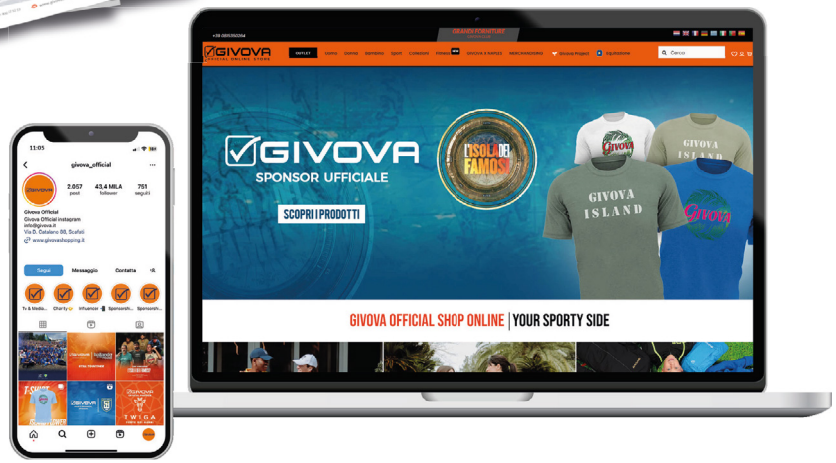


GIVOVA
GIVOVA
GIVOVA
GIVOVA
Keep moving...


ASSOCIAZIONE ITALIANA ARBITRI
AIA
1911
FIGC
GIVOVA

SPONSORSHIP



SPONSORSHIP


GIVOVA
BOX

ROYAL/BLU

1. TUTA ROMA ART.TR036 *pag.113*
2. MAGLIA HALF ZIP 500 ART.MA023 *pag.61*
3. SHIRT CAPO ART.MAC03 *pag.21*
4. RAIN BASICO ART.RJ001 *pag.147*
5. GIUBBOTTO OLANDA ART.G013 *pag.152*
6. PANTALONE GIVOVA ONE ART.P019 *pag.66*
7. PANTALONCINO CAPO ART.P018 *pag.35*
8. CALZA CALCIO ART.C001 *pag.169*
9. BORSA NEW REVOLUTION BIG ART.B030BIS *pag.175*
10. ZUCCOTTO ART.ACC05 *pag.162*





1. TUTA REVOLUTION ART. TR033 *pag.114*
2. MAGLIA G/COLLO ART.MA019 *pag.60*
3. SHIRT REVOLUTION ART.MAC04 *pag.22*
4. RAIN BASICO ART.RJ001 *pag.147*
5. GIUBBOTTO OLANDA ART.G013 *pag.152*
6. PINOCCHIETTO GIVOVA ONE ART.P020 *pag.65*
7. PANTALONCINO CAPO ART.P018 *pag.35*
8. CALZA CALCIO ART.C001 *pag.169*
9. ZAINO EUROPA ART.B081 *pag.177*
10. SCALDACOLLO ART.ACC01 *pag.162*

1. TUTA ROMA CON CAPPUCCIO ART.TT013 *pag.119*
2. TUTA GIVOVA ONE ART.TT012 *pag.73*
3. KIT SPIKE ART.KITV07 *pag.50*
4. RAIN BASICO ART.RJ001 *pag.147*
5. GIUBBOTTO OLANDA ART.G013 *pag.152*
6. CALZA SPORT ART.C005 *pag.172*
7. BORSA PALESTRA ART. *pag.179*
8. ZUCCOTTO ART.ACC05 *pag.162*





1. TUTA REVOLUTION ART.MA036+ART.P025 *pag.124*
2. HALF ZIP REVOLUTION ART.MA019 *pag.68*
3. SHIRT GIVOVA ONE ART.MAC01 *pag.24*
4. RAIN BASICO ART.RJ001 *pag.147*
5. GIUBBOTTO OLANDA ART.G013 *pag.152*
6. PANTALONE REVOLUTION ART.P025 *pag.70*
7. PANTALONCINO GIVOVA ONE ART.P016 *pag.36*
8. CALZA CALCIO ART.C001 *pag.169*
9. ZAINO EUROPA BIG ART.B061 *pag.178*
10. ZUCCOTTO ART.ACC05 *pag.162*

1. TUTA CUBA ART.TR034 *pag.117*
2. MAGLIA HALF ZIP 500 ART.MA023 *pag.61*
3. SHIRT CAPO ART.MAC03 *pag.21*
4. RAIN BASICO ART.RJ001 *pag.147*
5. GIUBBOTTO OLANDA ART.G013 *pag.152*
6. PANTALONE GIVOVA ONE ART.P019 *pag.66*
7. PANTALONCINO CAPO ART.P018 *pag.35*
8. CALZA CALCIO ART.C001 *pag.169*
9. ZAINO GIVOVA SPORT ART.B029 *pag.177*
10. SCALDACOLLO ART.ACC01 *pag.162*





1. TUTA VISA MELANGE ART. TR018P *pag.120*
2. MAGLIA G/COLLO ART.MA019 *pag.60*
3. KIT REVERSE ART.KITB06 *pag.47*
4. RAIN BASICO ART.RJ001 *pag.147*
5. GIUBBOTTO OLANDA ART.G013 *pag.152*
6. PANTALONE GIVOVA ONE ART.P019 *pag.66*
7. CALZA SPORT ART.C005 *pag.172*
8. ZAINO TOUR ART.B027 *pag.175*
9. ZUCCOTTO ART.ACC05 *pag.162*

GREEN/BLACK

1. TUTA ROMA ART.TR036 *pag.113*
2. MAGLIA HALF ZIP 500 ART.MA023 *pag.61*
3. SHIRT CAPO ART.MAC03 *pag.21*
4. RAIN BASICO ART.RJ001 *pag.147*
5. GIUBBOTTO OLANDA ART.G013 *pag.152*
6. PANTALONE GIVOVA ONE ART.P019 *pag.66*
7. PANTALONCINO CAPO ART.P018 *pag.35*
8. CALZA CALCIO ART.C001 *pag.169*
9. BORSA NEW REVOLUTION BIG ART.B030BIS *pag.175*
10. ZUCCOTTO ART.ACC05 *pag.162*





1. TUTA REVOLUTION ART. TR033 *pag.114*
2. MAGLIA G/COLLO ART.MA019 *pag.60*
3. SHIRT REVOLUTION ART.MAC04 *pag.22*
4. RAIN BASICO ART.RJ001 *pag.147*
5. GIUBBOTTO OLANDA ART.G013 *pag.152*
6. PINOCCHIETTO GIVOVA ONE ART.P020 *pag.65*
7. PANTALONCINO CAPO ART.P018 *pag.35*
8. CALZA CALCIO ART.C001 *pag.169*
9. ZAINO EUROPA ART.B081 *pag.177*
10. SCALDACOLLO ART.ACC01 *pag.162*

1. TUTA ROMA CON CAPPUCCIO ART.TT013 *pag.119*
2. TUTA GIVOVA ONE ART.TT012 *pag.73*
3. KIT SPIKE ART.KITV07 *pag.50*
4. RAIN BASICO ART.RJ001 *pag.147*
5. GIUBBOTTO OLANDA ART.G013 *pag.152*
6. CALZA SPORT ART.C005 *pag.172*
7. BORSA PALESTRA ART. *pag.179*
8. ZUCCOTTO ART.ACC05 *pag.162*





1. TUTA REVOLUTION ART.MA036+ART.P025 *pag.124*
2. HALF ZIP REVOLUTION ART.MA019 *pag.68*
3. SHIRT GIVOVA ONE ART.MAC01 *pag.24*
4. RAIN BASICO ART.RJ001 *pag.147*
5. GIUBBOTTO OLANDA ART.G013 *pag.152*
6. PANTALONE REVOLUTION ART.P025 *pag.70*
7. PANTALONCINO GIVOVA ONE ART.P016 *pag.36*
8. CALZA CALCIO ART.C001 *pag.169*
9. ZAINO EUROPA BIG ART.B061 *pag.178*
10. ZUCCOTTO ART.ACC05 *pag.162*

1. TUTA CUBA ART.TR034 *pag.117*
2. MAGLIA HALF ZIP 500 ART.MA023 *pag.61*
3. SHIRT CAPO ART.MAC03 *pag.21*
4. RAIN BASICO ART.RJ001 *pag.147*
5. GIUBBOTTO OLANDA ART.G013 *pag.152*
6. PANTALONE GIVOVA ONE ART.P019 *pag.66*
7. PANTALONCINO CAPO ART.P018 *pag.35*
8. CALZA CALCIO ART.C001 *pag.169*
9. ZAINO GIVOVA SPORT ART.B029 *pag.177*
10. SCALDACOLLO ART.ACC01 *pag.162*





1. TUTA VISA MELANGE ART. TR018P *pag.120*
2. MAGLIA G/COLLO ART.MA019 *pag.60*
3. KIT REVERSE ART.KITB06 *pag.47*
4. RAIN BASICO ART.RJ001 *pag.147*
5. GIUBBOTTO OLANDA ART.G013 *pag.152*
6. PANTALONE GIVOVA ONE ART.P019 *pag.66*
7. CALZA SPORT ART.C005 *pag.172*
8. ZAINO TOUR ART.B027 *pag.175*
9. ZUCCOTTO ART.ACC05 *pag.162*

RED/BLU

1. TUTA ROMA ART.TR036 *pag.113*
2. MAGLIA HALF ZIP 500 ART.MA023 *pag.61*
3. SHIRT CAPO ART.MAC03 *pag.21*
4. RAIN BASICO ART.RJ001 *pag.147*
5. GIUBBOTTO OLANDA ART.G013 *pag.152*
6. PANTALONE GIVOVA ONE ART.P019 *pag.66*
7. PANTALONCINO CAPO ART.P018 *pag.35*
8. CALZA CALCIO ART.C001 *pag.169*
9. BORSA NEW REVOLUTION BIG ART.B030BIS *pag.175*
10. ZUCCOTTO ART.ACC05 *pag.162*





1. TUTA REVOLUTION ART. TR033 *pag.114*
2. MAGLIA G/COLLO ART.MA019 *pag.60*
3. SHIRT REVOLUTION ART.MAC04 *pag.22*
4. RAIN BASICO ART.RJ001 *pag.147*
5. GIUBBOTTO OLANDA ART.G013 *pag.152*
6. PINOCCHIETTO GIVOVA ONE ART.P020 *pag.65*
7. PANTALONCINO CAPO ART.P018 *pag.35*
8. CALZA CALCIO ART.C001 *pag.169*
9. ZAINO EUROPA ART.B081 *pag.177*
10. SCALDACOLLO ART.ACC01 *pag.162*

1. TUTA ROMA CON CAPPUCCIO ART.TT013 *pag.119*
2. TUTA GIVOVA ONE ART.TT012 *pag.73*
3. KIT SPIKE ART.KITV07 *pag.50*
4. RAIN BASICO ART.RJ001 *pag.147*
5. GIUBBOTTO OLANDA ART.G013 *pag.152*
6. CALZA SPORT ART.C005 *pag.172*
7. BORSA PALESTRA ART. *pag.179*
8. ZUCCOTTO ART.ACC05 *pag.162*





1. TUTA REVOLUTION ART.MA036+ART.P025 *pag.124*
2. HALF ZIP REVOLUTION ART.MA019 *pag.68*
3. SHIRT GIVOVA ONE ART.MAC01 *pag.24*
4. RAIN BASICO ART.RJ001 *pag.147*
5. GIUBBOTTO OLANDA ART.G013 *pag.152*
6. PANTALONE REVOLUTION ART.P025 *pag.70*
7. PANTALONCINO GIVOVA ONE ART.P016 *pag.36*
8. CALZA CALCIO ART.C001 *pag.169*
9. ZAINO EUROPA BIG ART.B061 *pag.178*
10. ZUCCOTTO ART.ACC05 *pag.162*

1. TUTA CUBA ART.TR034 *pag.117*
2. MAGLIA HALF ZIP 500 ART.MA023 *pag.61*
3. SHIRT CAPO ART.MAC03 *pag.21*
4. RAIN BASICO ART.RJ001 *pag.147*
5. GIUBBOTTO OLANDA ART.G013 *pag.152*
6. PANTALONE GIVOVA ONE ART.P019 *pag.66*
7. PANTALONCINO CAPO ART.P018 *pag.35*
8. CALZA CALCIO ART.C001 *pag.169*
9. ZAINO GIVOVA SPORT ART.B029 *pag.177*
10. SCALDACOLLO ART.ACC01 *pag.162*





1. TUTA VISA MELANGE ART. TR018P *pag.120*
2. MAGLIA G/COLLO ART.MA019 *pag.60*
3. KIT REVERSE ART.KITB06 *pag.47*
4. RAIN BASICO ART.RJ001 *pag.147*
5. GIUBBOTTO OLANDA ART.G013 *pag.152*
6. PANTALONE GIVOVA ONE ART.P019 *pag.66*
7. CALZA SPORT ART.C005 *pag.172*
8. ZAINO TOUR ART.B027 *pag.175*
9. ZUCCOTTO ART.ACC05 *pag.162*

RED/BLACK

1. TUTA ROMA ART.TR036 *pag.113*
2. MAGLIA HALF ZIP 500 ART.MA023 *pag.61*
3. SHIRT CAPO ART.MAC03 *pag.21*
4. RAIN BASICO ART.RJ001 *pag.147*
5. GIUBBOTTO OLANDA ART.G013 *pag.152*
6. PANTALONE GIVOVA ONE ART.P019 *pag.66*
7. PANTALONCINO CAPO ART.P018 *pag.35*
8. CALZA CALCIO ART.C001 *pag.169*
9. BORSA NEW REVOLUTION BIG ART.B030BIS *pag.175*
10. ZUCCOTTO ART.ACC05 *pag.162*





1. TUTA REVOLUTION ART. TR033 *pag.114*
2. MAGLIA G/COLLO ART.MA019 *pag.60*
3. SHIRT REVOLUTION ART.MAC04 *pag.22*
4. RAIN BASICO ART.RJ001 *pag.147*
5. GIUBBOTTO OLANDA ART.G013 *pag.152*
6. PINOCCHIETTO GIVOVA ONE ART.P020 *pag.65*
7. PANTALONCINO CAPO ART.P018 *pag.35*
8. CALZA CALCIO ART.C001 *pag.169*
9. ZAINO EUROPA ART.B081 *pag.177*
10. SCALDACOLLO ART.ACC01 *pag.162*

1. TUTA ROMA CON CAPPUCCIO ART.TT013 *pag.119*
2. TUTA GIVOVA ONE ART.TT012 *pag.73*
3. KIT SPIKE ART.KITV07 *pag.50*
4. RAIN BASICO ART.RJ001 *pag.147*
5. GIUBBOTTO OLANDA ART.G013 *pag.152*
6. CALZA SPORT ART.C005 *pag.172*
7. BORSA PALESTRA ART. *pag.179*
8. ZUCCOTTO ART.ACC05 *pag.162*





1. TUTA REVOLUTION ART.MA036+ART.P025 *pag.124*
2. HALF ZIP REVOLUTION ART.MA019 *pag.68*
3. SHIRT GIVOVA ONE ART.MAC01 *pag.24*
4. RAIN BASICO ART.RJ001 *pag.147*
5. GIUBBOTTO OLANDA ART.G013 *pag.152*
6. PANTALONE REVOLUTION ART.P025 *pag.70*
7. PANTALONCINO GIVOVA ONE ART.P016 *pag.36*
8. CALZA CALCIO ART.C001 *pag.169*
9. ZAINO EUROPA BIG ART.B061 *pag.178*
10. ZUCCOTTO ART.ACC05 *pag.162*

1. TUTA CUBA ART.TR034 *pag.117*
2. MAGLIA HALF ZIP 500 ART.MA023 *pag.61*
3. SHIRT CAPO ART.MAC03 *pag.21*
4. RAIN BASICO ART.RJ001 *pag.147*
5. GIUBBOTTO OLANDA ART.G013 *pag.152*
6. PANTALONE GIVOVA ONE ART.P019 *pag.66*
7. PANTALONCINO CAPO ART.P018 *pag.35*
8. CALZA CALCIO ART.C001 *pag.169*
9. ZAINO GIVOVA SPORT ART.B029 *pag.177*
10. SCALDACOLLO ART.ACC01 *pag.162*





1. TUTA VISA MELANGE ART. TR018P *pag.120*
2. MAGLIA G/COLLO ART.MA019 *pag.60*
3. KIT REVERSE ART.KITB06 *pag.47*
4. RAIN BASICO ART.RJ001 *pag.147*
5. GIUBBOTTO OLANDA ART.G013 *pag.152*
6. PANTALONE GIVOVA ONE ART.P019 *pag.66*
7. CALZA SPORT ART.C005 *pag.172*
8. ZAINO TOUR ART.B027 *pag.175*
9. ZUCCOTTO ART.ACC05 *pag.162*

YELLOW/BLU

1. TUTA ROMA ART.TR036 *pag.113*
2. MAGLIA HALF ZIP 500 ART.MA023 *pag.61*
3. SHIRT CAPO ART.MAC03 *pag.21*
4. RAIN BASICO ART.RJ001 *pag.147*
5. GIUBBOTTO OLANDA ART.G013 *pag.152*
6. PANTALONE GIVOVA ONE ART.P019 *pag.66*
7. PANTALONCINO CAPO ART.P018 *pag.35*
8. CALZA CALCIO ART.C001 *pag.169*
9. BORSA NEW REVOLUTION BIG ART.B030BIS *pag.175*
10. ZUCCOTTO ART.ACC05 *pag.162*





1. TUTA REVOLUTION ART. TR033 *pag.114*
2. MAGLIA G/COLLO ART.MA019 *pag.60*
3. SHIRT REVOLUTION ART.MAC04 *pag.22*
4. RAIN BASICO ART.RJ001 *pag.147*
5. GIUBBOTTO OLANDA ART.G013 *pag.152*
6. PINOCCHIETTO GIVOVA ONE ART.P020 *pag.65*
7. PANTALONCINO CAPO ART.P018 *pag.35*
8. CALZA CALCIO ART.C001 *pag.169*
9. ZAINO EUROPA ART.B081 *pag.177*
10. SCALDACOLLO ART.ACC01 *pag.162*

1. TUTA ROMA CON CAPPUCCIO ART.TT013 *pag.119*
2. TUTA GIVOVA ONE ART.TT012 *pag.73*
3. KIT SPIKE ART.KITV07 *pag.50*
4. RAIN BASICO ART.RJ001 *pag.147*
5. GIUBBOTTO OLANDA ART.G013 *pag.152*
6. CALZA SPORT ART.C005 *pag.172*
7. BORSA PALESTRA ART. *pag.179*
8. ZUCCOTTO ART.ACC05 *pag.162*





1. TUTA REVOLUTION ART.MA036+ART.P025 *pag.124*
2. HALF ZIP REVOLUTION ART.MA019 *pag.68*
3. SHIRT GIVOVA ONE ART.MAC01 *pag.24*
4. RAIN BASICO ART.RJ001 *pag.147*
5. GIUBBOTTO OLANDA ART.G013 *pag.152*
6. PANTALONE REVOLUTION ART.P025 *pag.70*
7. PANTALONCINO GIVOVA ONE ART.P016 *pag.36*
8. CALZA CALCIO ART.C001 *pag.169*
9. ZAINO EUROPA BIG ART.B061 *pag.178*
10. ZUCCOTTO ART.ACC05 *pag.162*

1. TUTA CUBA ART.TR034 *pag.117*
2. MAGLIA HALF ZIP 500 ART.MA023 *pag.61*
3. SHIRT CAPO ART.MAC03 *pag.21*
4. RAIN BASICO ART.RJ001 *pag.147*
5. GIUBBOTTO OLANDA ART.G013 *pag.152*
6. PANTALONE GIVOVA ONE ART.P019 *pag.66*
7. PANTALONCINO CAPO ART.P018 *pag.35*
8. CALZA CALCIO ART.C001 *pag.169*
9. ZAINO GIVOVA SPORT ART.B029 *pag.177*
10. SCALDACOLLO ART.ACC01 *pag.162*





1. TUTA VISA MELANGE ART. TR018P *pag.120*
2. MAGLIA G/COLLO ART.MA019 *pag.60*
3. KIT REVERSE ART.KITB06 *pag.47*
4. RAIN BASICO ART.RJ001 *pag.147*
5. GIUBBOTTO OLANDA ART.G013 *pag.152*
6. PANTALONE GIVOVA ONE ART.P019 *pag.66*
7. CALZA SPORT ART.C005 *pag.172*
8. ZAINO TOUR ART.B027 *pag.175*
9. ZUCCOTTO ART.ACC05 *pag.162*

BURGUNDY/BLACK

1. TUTA ROMA ART.TR036 *pag.113*
2. MAGLIA HALF ZIP 500 ART.MA023 *pag.61*
3. SHIRT CAPO ART.MAC03 *pag.21*
4. RAIN BASICO ART.RJ001 *pag.147*
5. GIUBBOTTO OLANDA ART.G013 *pag.152*
6. PANTALONE GIVOVA ONE ART.P019 *pag.66*
7. PANTALONCINO CAPO ART.P018 *pag.35*
8. CALZA CALCIO ART.C001 *pag.169*
9. BORSA NEW REVOLUTION BIG ART.B030BIS *pag.175*
10. ZUCCOTTO ART.ACC05 *pag.162*





1. TUTA REVOLUTION ART. TR033 *pag.114*
2. MAGLIA G/COLLO ART.MA019 *pag.60*
3. SHIRT REVOLUTION ART.MAC04 *pag.22*
4. RAIN BASICO ART.RJ001 *pag.147*
5. GIUBBOTTO OLANDA ART.G013 *pag.152*
6. PINOCCHIETTO GIVOVA ONE ART.P020 *pag.65*
7. PANTALONCINO CAPO ART.P018 *pag.35*
8. CALZA CALCIO ART.C001 *pag.169*
9. ZAINO EUROPA ART.B081 *pag.177*
10. SCALDACOLLO ART.ACC01 *pag.162*

1. TUTA ROMA CON CAPPUCCIO ART.TT013 *pag.119*
2. TUTA GIVOVA ONE ART.TT012 *pag.73*
3. KIT SPIKE ART.KITV07 *pag.50*
4. RAIN BASICO ART.RJ001 *pag.147*
5. GIUBBOTTO OLANDA ART.G013 *pag.152*
6. CALZA SPORT ART.C005 *pag.172*
7. BORSA PALESTRA ART. *pag.179*
8. ZUCCOTTO ART.ACC05 *pag.162*





1. TUTA REVOLUTION ART.MA036+ART.P025 *pag.124*
2. HALF ZIP REVOLUTION ART.MA019 *pag.68*
3. SHIRT GIVOVA ONE ART.MAC01 *pag.24*
4. RAIN BASICO ART.RJ001 *pag.147*
5. GIUBBOTTO OLANDA ART.G013 *pag.152*
6. PANTALONE REVOLUTION ART.P025 *pag.70*
7. PANTALONCINO GIVOVA ONE ART.P016 *pag.36*
8. CALZA CALCIO ART.C001 *pag.169*
9. ZAINO EUROPA BIG ART.B061 *pag.178*
10. ZUCCOTTO ART.ACC05 *pag.162*

1. TUTA CUBA ART.TR034 *pag.117*
2. MAGLIA HALF ZIP 500 ART.MA023 *pag.61*
3. SHIRT CAPO ART.MAC03 *pag.21*
4. RAIN BASICO ART.RJ001 *pag.147*
5. GIUBBOTTO OLANDA ART.G013 *pag.152*
6. PANTALONE GIVOVA ONE ART.P019 *pag.66*
7. PANTALONCINO CAPO ART.P018 *pag.35*
8. CALZA CALCIO ART.C001 *pag.169*
9. ZAINO GIVOVA SPORT ART.B029 *pag.177*
10. SCALDACOLLO ART.ACC01 *pag.162*





1. TUTA VISA MELANGE ART. TR018P *pag.120*
2. MAGLIA G/COLLO ART.MA019 *pag.60*
3. KIT REVERSE ART.KITB06 *pag.47*
4. RAIN BASICO ART.RJ001 *pag.147*
5. GIUBBOTTO OLANDA ART.G013 *pag.152*
6. PANTALONE GIVOVA ONE ART.P019 *pag.66*
7. CALZA SPORT ART.C005 *pag.172*
8. ZAINO TOUR ART.B027 *pag.175*
9. ZUCCOTTO ART.ACC05 *pag.162*

YELLOW/BLACK

1. TUTA ROMA ART.TR036 *pag.113*
2. MAGLIA HALF ZIP 500 ART.MA023 *pag.61*
3. SHIRT CAPO ART.MAC03 *pag.21*
4. RAIN BASICO ART.RJ001 *pag.147*
5. GIUBBOTTO OLANDA ART.G013 *pag.152*
6. PANTALONE GIVOVA ONE ART.P019 *pag.66*
7. PANTALONCINO CAPO ART.P018 *pag.35*
8. CALZA CALCIO ART.C001 *pag.169*
9. BORSA NEW REVOLUTION BIG ART.B030BIS *pag.175*
10. ZUCCOTTO ART.ACC05 *pag.162*





TUTA REVOLUTION ART. TR033 *pag.114* 1
MAGLIA G/COLLO ART.MA019 *pag.60* 2
SHIRT REVOLUTION ART.MAC04 *pag.22* 3
RAIN BASICO ART.RJ001 *pag.147* 4
GIUBBOTTO OLANDA ART.G013 *pag.152* 5
PINOCCHIETTO GIVOVA ONE ART.P020 *pag.65* 6
PANTALONCINO CAPO ART.P018 *pag.35* 7
CALZA CALCIO ART.C001 *pag.169* 8
ZAINO EUROPA ART.B081 *pag.177* 9
SCALDACOLLO ART.ACC01 *pag.162* 10

1. TUTA ROMA CON CAPPUCCIO ART.TT013 *pag.119*
2. TUTA GIVOVA ONE ART.TT012 *pag.73*
3. KIT SPIKE ART.KITV07 *pag.50*
4. RAIN BASICO ART.RJ001 *pag.147*
5. GIUBBOTTO OLANDA ART.G013 *pag.152*
6. CALZA SPORT ART.C005 *pag.172*
7. BORSA PALESTRA ART. *pag.179*
8. ZUCCOTTO ART.ACC05 *pag.162*





TUTA REVOLUTION ART.MA036+ART.P025 *pag.124* 1
HALF ZIP REVOLUTION ART.MA019 *pag.68* 2
SHIRT GIVOVA ONE ART.MAC01 *pag.24* 3
RAIN BASICO ART.RJ001 *pag.147* 4
GIUBBOTTO OLANDA ART.G013 *pag.152* 5
PANTALONE REVOLUTION ART.P025 *pag.70* 6
PANTALONCINO GIVOVA ONE ART.P016 *pag.36* 7
CALZA CALCIO ART.C001 *pag.169* 8
ZAINO EUROPA BIG ART.B061 *pag.178* 9
ZUCCOTTO ART.ACC05 *pag.162* 10

1. TUTA CUBA ART.TR034 *pag.117*
2. MAGLIA HALF ZIP 500 ART.MA023 *pag.61*
3. SHIRT CAPO ART.MAC03 *pag.21*
4. RAIN BASICO ART.RJ001 *pag.147*
5. GIUBBOTTO OLANDA ART.G013 *pag.152*
6. PANTALONE GIVOVA ONE ART.P019 *pag.66*
7. PANTALONCINO CAPO ART.P018 *pag.35*
8. CALZA CALCIO ART.C001 *pag.169*
9. ZAINO GIVOVA SPORT ART.B029 *pag.177*
10. SCALDACOLLO ART.ACC01 *pag.162*





TUTA VISA MELANGE ART. TR018P *pag.120* 1
MAGLIA G/COLLO ART.MA019 *pag.60* 2
KIT REVERSE ART.KITB06 *pag.47* 3
RAIN BASICO ART.RJ001 *pag.147* 4
GIUBBOTTO OLANDA ART.G013 *pag.152* 5
PANTALONE GIVOVA ONE ART.P019 *pag.66* 6
CALZA SPORT ART.C005 *pag.172* 7
ZAINO TOUR ART.B027 *pag.175* 8
ZUCCOTTO ART.ACC05 *pag.162* 9


PLAYER
LINE
GIVOVA

SHIRT CAPO INTERLOCK - ART.MACO3

4XS 3XS 2XS XS S M L XL 2XL 3XL

- **100% Poliestere interlock** **PRODOTTO CONTINUATIVO/***NOOS*
  100% Polyester interlock
- **Il Tessuto interlock è caratterizzato da una struttura a doppia faccia, che offre resistenza e durata. Questo materiale è noto per la sua capacità di asciugarsi rapidamente, mantenendo la pelle asciutta durante l'attività fisica.**
  The interlock fabric is characterized by a double-faced structure, offering strength and durability. This material is known for its ability to dry quickly, keeping the skin dry during physical activity.
- **Leggero, traspirante e garantisce una buona libertà di movimento, rendendolo ideale per l'abbigliamento sportivo.**
  Lightweight, breathable, and providing good freedom of movement, making it ideal for sportswear.
- **Logo Ricamato.**
  Embroidered Logo.



CONTINUATIVO

Logo ricamato
Embroidered logo



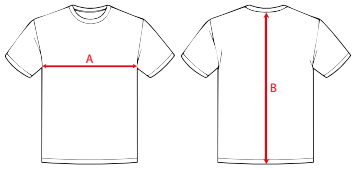

TAGLIE/*SIZES*	4XS	3XS	2XS	XS	S	M	L	XL	2XL	3XL
A TORACE *CHEST*	34	37	40	43	47	51	55	58	61	64
B LUNGHEZZA MAGLIA *BACK LENGHT*	46	51	56	61	66	71	75	78	81	85







Consulta Online
Check online

SHIRT REVOLUTION INTERLOCK - ART.MAC04

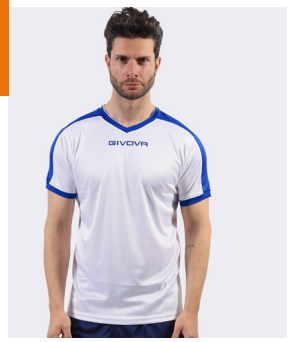





Consulta Online
Check online

Collo in Interlock
Collar in Interlock

Logo ricamato
Embroidered logo

Giromanica in Interlock
Sleeveless in Interlock



INTERLOCK

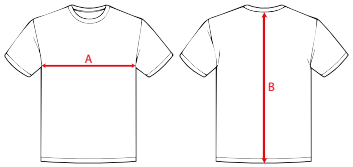

TAGLIE/SIZES	4XS	3XS	2XS	XS	S	M	L	XL	2XL	3XL
A TORACE *CHEST*	34	37	40	43	47	51	55	59	62	65
B LUNGHEZZA MAGLIA *BACK LENGHT*	46	51	56	61	66	71	75	80	85	88

4XS 3XS 2XS XS S M L XL 2XL 3XL

- **100% Poliestere Interlock** **PRODOTTO CONTINUATIVO/***NOOS*
  100% Polyester interlock
- **Il Tessuto interlock è caratterizzato da una struttura a doppia faccia, che offre resistenza e durata. Questo materiale è noto per la sua capacità di asciugarsi rapidamente, mantenendo la pelle asciutta durante l'attività fisica.**
  The interlock fabric is characterized by a double-faced structure, offering strength and durability. This material is known for its ability to dry quickly, keeping the skin dry during physical activity.
- **Leggero, traspirante e garantisce una buona libertà di movimento, rendendolo ideale per l'abbigliamento sportivo.**
  Lightweight, breathable, and providing good freedom of movement, making it ideal for sportswear.
- **Logo Ricamato.**
  Embroidered Logo.



SHIRT MASTER - ART.MAC011

4XS 3XS 2XS XS S M L XL 2XL 3XL

- **100% Poliestere interlock** PRODOTTO CONTINUATIVO/*NOOS*
  100% Polyester interlock
- **La maglia in 100% poliestere interlock con inserto alle maniche ed ai lati in poliestere micromesh combina due tessuti tecnici per ottimizzare le prestazioni. Il corpo in poliestere interlock offre resistenza, durata e una buona gestione dell'umidità, mentre le maniche e il retro in poliestere micromesh garantiscono un'eccellente ventilazione e traspirabilità.**
  The soccer jersey made of 100% polyester interlock with sleeves insert and sides in polyester micromesh combines two technical fabrics to optimize performance. The body in polyester interlock provides strength, durability, and good moisture management, while the sleeves and back in polyester micromesh ensure excellent ventilation and breathability.
- **Logo Ricamato.**
  Embroidered Logo.





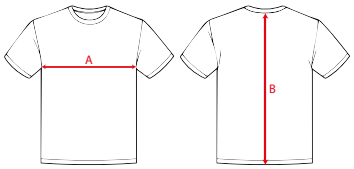

TAGLIE/*SIZES*	4XS	3XS	2XS	XS	S	M	L	XL	2XL	3XL
A TORACE *CHEST*	34	37	40	43	47	51	55	58	61	64
B LUNGHEZZA MAGLIA *BACK LENGHT*	46	51	56	61	66	71	75	78	81	85







SHIRT GIVOVA ONE MICROFORATA - ART.MAC01







Logo gommato
Rubber logo



MICROMESH
POLYESTER

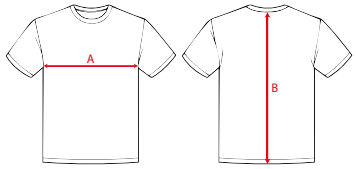

TAGLIE/*SIZES*	4XS	3XS	2XS	XS	S	M	L	XL	2XL	3XL	4XL
A TORACE *CHEST*	34	37	40	43	47	51	55	58	61	64	67
B LUNGHEZZA MAGLIA *BACK LENGHT*	46	51	56	61	66	71	75	78	81	85	88

Consulta Online
Check online

4XS 3XS 2XS XS S M L XL 2XL 3XL 4XL

PRODOTTO CONTINUATIVO/*NOOS*

- **100% Poliestere micromesh**
  100% Polyester micromesh
- **I tessuto micromesh è progettato per massimizzare la ventilazione e il comfort. Il materiale micromesh presenta una struttura a rete fine che favorisce un'eccellente traspirabilità, permettendo all'aria di circolare e mantenendo la pelle fresca e asciutta. Adatto per tutti i tipi di attività sportiva.**
  The micromesh fabric is designed to maximize ventilation and comfort. The micromesh material features a fine mesh structure that promotes excellent breathability, allowing air to circulate and keeping the skin cool and dry. Suitable for all types of sports activities.
- **Leggero e morbido, offre una libertà di movimento ottimale, ideale per le prestazioni sportive.**
  Lightweight and soft, it offers optimal freedom of movement, making it ideal for sports performance.
- **Logo Gommato.**
  Rubber Logo.



SHIRT GEO ART.MAC11

4XS 3XS 2XS XS S M L XL 2XL 3XL

- **100% Poliestere interlock**
  100% Polyester interlock
- **La maglia in 100% poliestere interlock con inserto alle maniche e retro in poliestere micromesh combina due tessuti tecnici per ottimizzare le prestazioni. Il corpo in poliestere interlock offre resistenza, durata e una buona gestione dell'umidità, mentre le maniche e il retro in poliestere micromesh garantiscono un'eccellente ventilazione e traspirabilità.**
  The soccer jersey made of 100% polyester interlock with sleeves insert and back in polyester micromesh combines two technical fabrics to optimize performance. The body in polyester interlock provides strength, durability, and good moisture management, while the sleeves and back in polyester micromesh ensure excellent ventilation and breathability.
- **Logo Gommato.**
  Rubber Logo.



NEW

CONTINUATIVO

Retro in micromesh
Back in micromesh

Logo gommato
rubber logo









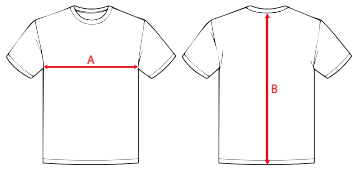

TAGLIE/*SIZES*	4XS	3XS	2XS	XS	S	M	L	XL	2XL	3XL
A **TORACE** *CHEST*	34	37	40	43	47	51	55	58	61	64
B **LUNGHEZZA MAGLIA** *BACK LENGHT*	46	51	56	61	66	71	75	78	81	85

SHIRT PIXEL INTERLOCK M/C - ART.MA035

IN STOCK 2029

4XS 3XS 2XS XS S M L XL 2XL 3XL







Logo ricamato
Embroidered logo



INTERLOCK

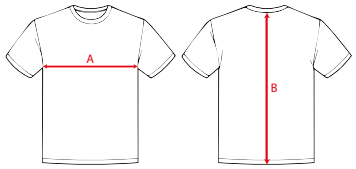

TAGLIE / *SIZES*	4XS	3XS	2XS	XS	S	M	L	XL	2XL	3XL
A TORACE *CHEST*	34	37	40	43	47	51	55	58	61	64
B LUNGHEZZA MAGLIA *BACK LENGHT*	46	51	56	61	66	71	75	78	81	85

- **100% Poliestere interlock**
  100% Polyester
- **Il Tessuto interlock è caratterizzato da una struttura a doppia faccia, che offre resistenza e durata. Questo materiale è noto per la sua capacità di asciugarsi rapidamente, mantenendo la pelle asciutta durante l'attività fisica.**
  The interlock fabric is characterized by a double-faced structure, offering strength and durability. This material is known for its ability to dry quickly, keeping the skin dry during physical activity.
- **Leggero, traspirante e garantisce una buona libertà di movimento, rendendolo ideale per l'abbigliamento sportivo.**
  Lightweight, breathable, and providing good freedom of movement, making it ideal for sportswear.
- **Logo Ricamato.**
  Embroidered Logo.



XS S M L XL

Consulta Online
Check online

SHIRT ART INTERLOCK M/C - ART.MAC05

4XS 3XS 2XS XS S M L XL 2XL 3XL

- **100% Poliestere interlock**
  100% Polyester interlock
- **Il Tessuto interlock è caratterizzato da una struttura a doppia faccia, che offre resistenza e durata. Questo materiale è noto per la sua capacità di asciugarsi rapidamente, mantenendo la pelle asciutta durante l'attività fisica.**
  The interlock fabric is characterized by a double-faced structure, offering strength and durability. This material is known for its ability to dry quickly, keeping the skin dry during physical activity.
- **Leggero, traspirante e garantisce una buona libertà di movimento, rendendolo ideale per l'abbigliamento sportivo.**
  Lightweight, breathable, and providing good freedom of movement, making it ideal for sportswear.
- **Logo Ricamato.**
  Embroidered Logo.



IN STOCK 2029

Logo ricamato
Embroidered logo



INTERLOCK

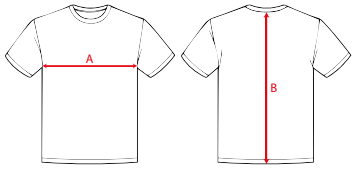

TAGLIE/SIZES	4XS	3XS	2XS	XS	S	M	L	XL	2XL	3XL
A TORACE *CHEST*	34	37	40	43	47	51	55	58	61	64
B LUNGHEZZA MAGLIA *BACK LENGHT*	46	51	56	61	66	71	75	78	81	85







Consulta Online
Check online

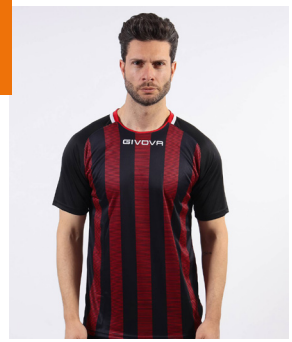

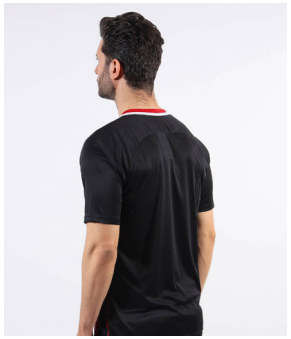



Consulta Online
Check online

IN STOCK 2029

SHIRT TRATTO INTERLOCK - ART.MA031

3XS 2XS XS S M L XL

Logo ricamato
Embroidered logo



INTERLOCK

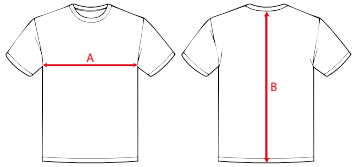

TAGLIE/*SIZES*	3XS	2XS	XS	S	M	L	XL
A **TORACE** *CHEST*	37	40	43	47	51	55	58
B **LUNGHEZZA MAGLIA** *BACK LENGHT*	51	56	61	66	71	75	78

- **100% Poliestere interlock**
  100% Polyester interlock
- **Il Tessuto interlock è caratterizzato da una struttura a doppia faccia, che offre resistenza e durata. Questo materiale è noto per la sua capacità di asciugarsi rapidamente, mantenendo la pelle asciutta durante l'attività fisica.**
  The interlock fabric is characterized by a double-faced structure, offering strength and durability. This material is known for its ability to dry quickly, keeping the skin dry during physical activity.
- **Leggero, traspirante e garantisce una buona libertà di movimento, rendendolo ideale per l'abbigliamento sportivo.**
  Lightweight, breathable, and providing good freedom of movement, making it ideal for sportswear.
- **Logo Ricamato.**
  Embroidered Logo.



SHIRT CLUB - ART.MAC10

XS S M L XL 2XL 3XL

- **100% Poliestere micromesh** **PRODOTTO CONTINUATIVO/***NOOS*
  100% Polyester micromesh
- **I tessuto micromesh è progettato per massimizzare la ventilazione e il comfort. Il materiale micromesh presenta una struttura a rete fine che favorisce un'eccellente traspirabilità, permettendo all'aria di circolare e mantenendo la pelle fresca e asciutta.**
  The micromesh fabric is designed to maximize ventilation and comfort. The micromesh material features a fine mesh structure that promotes excellent breathability, allowing air to circulate and keeping the skin cool and dry.
- **Leggero e morbido, offre una libertà di movimento ottimale, ideale per le prestazioni sportive.**
  Lightweight and soft, it offers optimal freedom of movement, making it ideal for sports performance.
- **Logo Ricamato.**
  Embroidered Logo.



Stampa gommata sulle maniche
Rubber print on the sleeves

Logo ricamato
Embroidered logo



MICROMESH POLYESTER

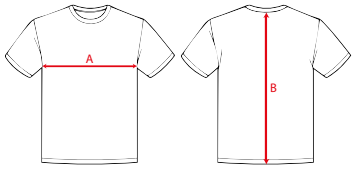

TAGLIE/*SIZES*	XS	S	M	L	XL	2XL	3XL
A TORACE *CHEST*	43	47	51	55	58	61	64
B LUNGHEZZA MAGLIA *BACK LENGHT*	61	66	71	75	78	81	85







Consulta Online
Check online

SHIRT DAMA INTERLOCK - ART.MAC33

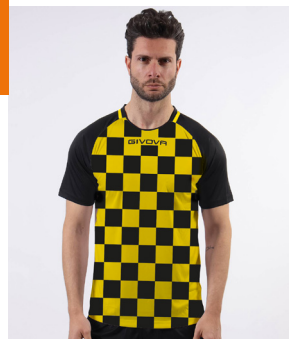





Consulta Online
Check online

Logo ricamato
Embroidered logo



INTERLOCK

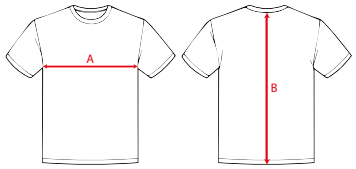

TAGLIE/*SIZES*	M	L	XL
A TORACE *CHEST*	51	55	58
B LUNGHEZZA MAGLIA *BACK LENGHT*	71	75	78

IN STOCK 2029

M L XL

- **100% Poliestere interlock**
  100% Polyester interlock
- **Il Tessuto interlock è caratterizzato da una struttura a doppia faccia, che offre resistenza e durata. Questo materiale è noto per la sua capacità di asciugarsi rapidamente, mantenendo la pelle asciutta durante l'attività fisica.**
  The interlock fabric is characterized by a double-faced structure, offering strength and durability. This material is known for its ability to dry quickly, keeping the skin dry during physical activity.
- **Leggero, traspirante e garantisce una buona libertà di movimento, rendendolo ideale per l'abbigliamento sportivo.**
  Lightweight, breathable, and providing good freedom of movement, making it ideal for sportswear.
- **Logo Ricamato.**
  Embroidered Logo.



SHIRT RADIO INTERLOCK - ART.MA032

M L XL

IN STOCK 2029

- **100% Poliestere interlock**
  100% Polyester interlock
- **Il Tessuto interlock è caratterizzato da una struttura a doppia faccia, che offre resistenza e durata. Questo materiale è noto per la sua capacità di asciugarsi rapidamente, mantenendo la pelle asciutta durante l'attività fisica.**
  The interlock fabric is characterized by a double-faced structure, offering strength and durability. This material is known for its ability to dry quickly, keeping the skin dry during physical activity.
- **Leggero, traspirante e garantisce una buona libertà di movimento, rendendolo ideale per l'abbigliamento sportivo.**
  Lightweight, breathable, and providing good freedom of movement, making it ideal for sportswear.
- **Logo Ricamato.**
  Embroidered Logo.





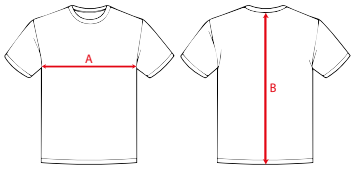

TAGLIE/SIZES	M	L	XL
A TORACE CHEST	51	55	58
B LUNGHEZZA MAGLIA BACK LENGHT	71	75	78







Consulta Online
Check online







Consulta Online
Check online

SHIRT STRIPE INTERLOCK M/C - ART.MAC06

Logo ricamato
Embroidered logo



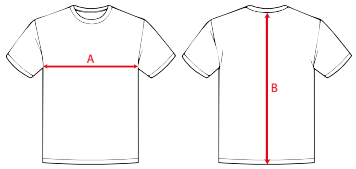

TAGLIE/*SIZES*	M	L	XL
A TORACE *CHEST*	51	55	58
B LUNGHEZZA MAGLIA *BACK LENGHT*	71	75	78

IN STOCK 2029

M L XL

- **100% Poliestere interlock**
  100% Polyester interlock
- **Il Tessuto interlock è caratterizzato da una struttura a doppia faccia, che offre resistenza e durata. Questo materiale è noto per la sua capacità di asciugarsi rapidamente, mantenendo la pelle asciutta durante l'attività fisica.**
  The interlock fabric is characterized by a double-faced structure, offering strength and durability. This material is known for its ability to dry quickly, keeping the skin dry during physical activity.
- **Leggero, traspirante e garantisce una buona libertà di movimento, rendendolo ideale per l'abbigliamento sportivo.**
  Lightweight, breathable, and providing good freedom of movement, making it ideal for sportswear.
- **Logo Ricamato.**
  Embroidered Logo.



SHIRT ARMY - ART.MA041

S M L XL

IN STOCK 2029

- **100% Poliestere interlock**
  100% Polyester interlock
- **La maglia in 100% poliestere interlock con maniche e retro in poliestere micromesh combina due tessuti tecnici per ottimizzare le prestazioni. Il corpo in interlock offre resistenza, durata e una buona gestione dell'umidità, mentre le maniche e il retro in micromesh garantiscono un'eccellente ventilazione e traspirabilità.**
  The soccer jersey made of 100% polyester interlock with sleeves and back in polyester micromesh combines two technical fabrics to optimize performance. The body in interlock provides strength, durability, and good moisture management, while the sleeves and back in micromesh ensure excellent ventilation and breathability.
- **Collo In Costina**
  Rib Collar.
- **Logo Ricamato.**
  Embroidered Logo.





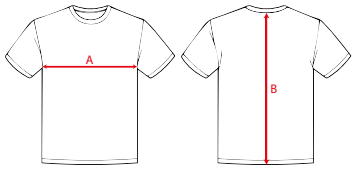

TAGLIE/SIZES	S	M	L	XL
TORACE CHEST	47	51	55	58
LUNGHEZZA MAGLIA BACK LENGHT	66	71	75	78







Consulta Online
Check online







Consulta Online
Check online

SHIRT GRAFITE - ART.MA040

Retro
in micromesh
Back in micromesh
MICROMESH POLYESTER

Collo in costina
Rib collar

Logo ricamato
Embroidered logo



micromesh
Sleeves in micromesh
MICROMESH POLYESTER

INTERLOCK

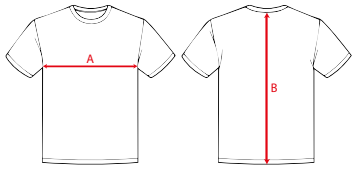

TAGLIE/SIZES	M	L	XL
A TORACE *CHEST*	51	55	58
B LUNGHEZZA MAGLIA *BACK LENGHT*	71	75	78

IN STOCK 2029

M L XL

- **100% Poliestere interlock**
  100% Polyester interlock
- **La maglia in 100% poliestere interlock con maniche e retro in poliestere micromesh combina due tessuti tecnici per ottimizzare le prestazioni. Il corpo in poliestere interlock offre resistenza, durata e una buona gestione dell'umidità, mentre le maniche e il retro in poliestere micromesh garantiscono un'eccellente ventilazione e traspirabilità.**
  The soccer jersey made of 100% polyester interlock with sleeves and back in polyester micromesh combines two technical fabrics to optimize performance. The body in polyester interlock provides strength, durability, and good moisture management, while the sleeves and back in polyester micromesh ensure excellent ventilation and breathability.
- **Collo In Costina**
  Rib Collar.
- **Logo Ricamato.**
  Embroidered Logo.



PANTALONCINO CAPO INTERLOCK - ART.P018

4XS 3XS 2XS XS S M L XL 2XL 3XL

- **100% Poliestere interlock** **PRODOTTO CONTINUATIVO/*NOOS***
  100% Polyester interlock
- **Il Tessuto interlock è caratterizzato da una struttura a doppia faccia, che offre resistenza e durata. Questo materiale è noto per la sua capacità di asciugarsi rapidamente, mantenendo la pelle asciutta durante l'attività fisica.**
  The interlock fabric is characterized by a double-faced structure, offering strength and durability.
- **Leggero, traspirante e garantisce una buona libertà di movimento, rendendolo ideale per l'abbigliamento sportivo.**
  Lightweight, breathable, and providing good freedom of movement, making it ideal for sportswear.
- **Logo Ricamato.**
  Embroidered Logo.





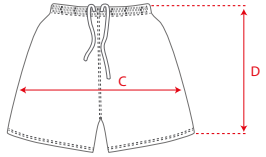

TAGLIE/*SIZES*	4XS	3XS	2XS	XS	S	M	L	XL	2XL	3XL
C LARGHEZZA FIANCHI *HIP WIDTH*	40	44	48	52	56	60	62	64	66	68
D ALTEZZA GAMBA *SIDE SEAM*	29	32	35	38	41	44	47	50	53	56

Consulta Online
Check online

PANTALONCINO POCKET - ART.PS02

4XS 3XS 2XS XS S M L XL 2XL 3XL

- **100% Poliestere interlock** **PRODOTTO CONTINUATIVO/*NOOS***
  100% Polyester interlock
- **Il Tessuto interlock è caratterizzato da una struttura a doppia faccia, che offre resistenza e durata. Questo materiale è noto per la sua capacità di asciugarsi rapidamente, mantenendo la pelle asciutta durante l'attività fisica.**
  The interlock fabric is characterized by a double-faced structure, offering strength and durability.
- **Leggero, traspirante e garantisce una buona libertà di movimento, rendendolo ideale per l'abbigliamento sportivo.**
  Lightweight, breathable, and providing good freedom of movement, making it ideal for sportswear.
- **Logo Ricamato.**
  Embroidered Logo.



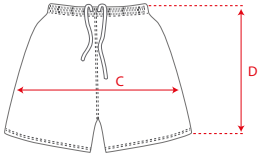

TAGLIE/*SIZES*	4XS	3XS	2XS	XS	S	M	L	XL	2XL	3XL
C LARGHEZZA FIANCHI *HIP WIDTH*	40	44	48	52	56	60	62	64	66	68
D ALTEZZA GAMBA *SIDE SEAM*	31	34	37	40	43	46	49	52	55	58

Consulta Online
Check online

PANTALONCINO GIVOVA ONE - ART.P016

4XS 3XS 2XS XS S M L XL 2XL

PRODOTTO CONTINUATIVO/*NOOS*

- **100% Poliestere micromesh**
  100% Polyester micromesh
- **Il tessuto micromesh è progettato per massimizzare la ventilazione e il comfort. Il materiale micromesh presenta una struttura a rete fine che favorisce un'eccellente traspirabilità, permettendo all'aria di circolare e mantenendo la pelle fresca e asciutta.**
  The micromesh fabric is designed to maximize ventilation and comfort. The micromesh material features a fine mesh structure that promotes excellent breathability, allowing air to circulate and keeping the skin cool and dry.
- **Leggero e morbido, offre una libertà di movimento ottimale, ideale per le prestazioni sportive.**
  Lightweight and soft, it offers optimal freedom of movement, making it ideal for sports performance.
- **Logo Gommato.**
  Rubber Logo.

Laccetto interno
Internal strap





MICROMESH POLYESTER

Logo gommato
Rubber logo


00 01


00 02


00 03


00 04


00 07


00 10


00 12


00 13

Consulta Online
Check online

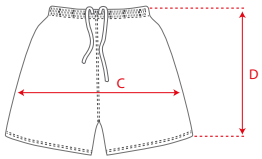

TAGLIE/*SIZES*	4XS	3XS	2XS	XS	S	M	L	XL	2XL
C LARGHEZZA FIANCHI *HIP WIDTH*	40	44	48	52	56	60	62	64	66
D ALTEZZA GAMBA *SIDE SEAM*	31	34	37	40	43	46	49	52	55

KIT GIVOVA - ART.KITCA01

NEW

CONTINUATIVO

3XS 2XS XS S M L XL 2XL 3XL

- **100% Poliestere micromesh** **PRODOTTO CONTINUATIVO/***NOOS*
  100% Polyester micromesh
- **I tessuto micromesh è progettato per massimizzare la ventilazione e il comfort. Il materiale micromesh presenta una struttura a rete fine che favorisce un'eccellente traspirabilità, permettendo all'aria di circolare e mantenendo la pelle fresca e asciutta. Adatto per tutti i tipi di attività sportiva.**
  The micromesh fabric is designed to maximize ventilation and comfort. The micromesh material features a fine mesh structure that promotes excellent breathability, allowing air to circulate and keeping the skin cool and dry. Suitable for all types of sports activities.
- **Leggero e morbido, offre una libertà di movimento ottimale, ideale per le prestazioni sportive.**
  Lightweight and soft, it offers optimal freedom of movement, making it ideal for sports performance.
- **Logo Ricamato.**
  Embroidered Logo.



01 10



12 03



13 03



07 10



04 03



08 03



02 03



10 03



03 10

Logo ricamato
Embroidered logo



Logo ricamato
Embroidered logo

MICROMESH POLYESTER







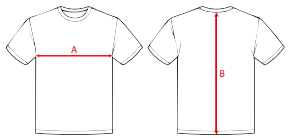

TAGLIE/*SIZES*	3XS	2XS	XS	S	M	L	XL	2XL	3XL
A TORACE *CHEST*	37	40	43	47	51	55	58	61	64
B LUNGHEZZA MAGLIA *BACK LENGHT*	51	56	61	66	71	75	78	81	85

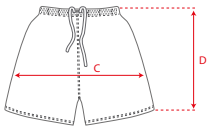

TAGLIE/*SIZES*	3XS	2XS	XS	S	M	L	XL	2XL	3XL
C LARGHEZZA FIANCHI *HIP WIDTH*	46,5	49	51,5	54	56	58	60	63,5	65,5
D ALTEZZA GAMBA *SIDE SEAM*	36,5	39,5	42,5	45,5	46	46,5	47	48	48,5


REFEREE LINE

KIT OFFICIAL REFEREE - ART.KITA09

S M L XL **PRODOTTO CONTINUATIVO/***NOOS*

- **100% Poliestere interlock**
  100% Polyester interlock
- **Il Tessuto interlock è caratterizzato da una struttura a doppia faccia, che offre resistenza e durata. Questo materiale è noto per la sua capacità di asciugarsi rapidamente, mantenendo la pelle asciutta durante l'attività fisica.**
  The interlock fabric is characterized by a double-faced structure, offering strength and durability.
- **Leggero, traspirante e garantisce una buona libertà di movimento, rendendolo ideale per l'abbigliamento sportivo.**
  Lightweight, breathable, and providing good freedom of movement, making it ideal for sportswear.
- **Logo Ricamato, fondo manica in costina.**
  Embroidered Logo, ribbed cuffs





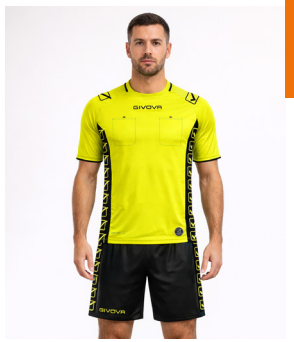





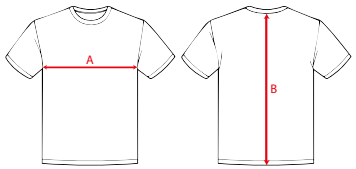

TAGLIE/*SIZES*	S	M	L	XL
A TORACE *CHEST*	47	51	55	59
B LUNGHEZZA MAGLIA *BACK LENGHT*	66	71	75	80

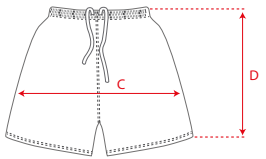

TAGLIE/*SIZES*	S	M	L	XL
C LARGHEZZA FIANCHI *HIP WIDTH*	56	60	62	64
D ALTEZZA GAMBA *SIDE SEAM*	41	44	47	50

Consulta Online
Check online


GIVOVA
GOALKEEPER
LINE

KIT PORTIERE SNAKE - ART.KITP12

3XS 2XS XS S M L XL 2XL

- **100% Poliestere** **PRODOTTO CONTINUATIVO/*NOOS***
  100% Polyester
- **Il Tessuto è caratterizzato da una struttura a doppia faccia, che offre resistenza e durata. Questo materiale è noto per la sua capacità di asciugarsi rapidamente, mantenendo la pelle asciutta durante l'attività fisica.**
  The fabric is characterized by a double-faced structure, offering strength and durability This material is known for its ability to dry quickly, keeping the skin dry during physical activity.
- **Il retro in micromesh ne aumenta la traspirabilità e la libertà di movimento**
  Back in micromesh encrease Lightweight, breathable, and providing good freedom of movement.
- **Imbottitura su braccia e su gambe, Collo in costina.**
  Padding on sleeves and leg,rib collar.
- **Loghi Stampati e loghi gommati**
  Printed Logos and ruber logos



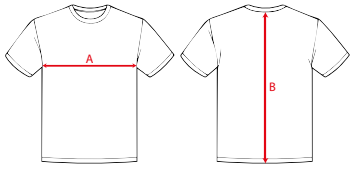

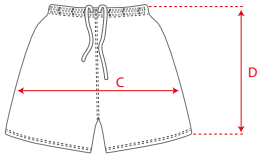

TAGLIE/*SIZES*	3XS	2XS	XS	S	M	L	XL	2XL
A TORACE *CHEST*	38	42	46	50	54	58	62	66
B LUNGHEZZA MAGLIA *BACK LENGHT*	53	57	63	68	74	79	82	86

TAGLIE/*SIZES*	3XS	2XS	XS	S	M	L	XL	2XL
C LARGHEZZA FIANCHI *HIP WIDTH*	44	48	52	56	58	60	62	64
D ALTEZZA GAMBA *SIDE SEAM*	36	39	42	45	48	51	53	55

NEW

CONTINUATIVO





KIT PORTIERE DIFESA - ART.KITP10







Consulta Online
Check online



INTERLOCK

3XS 2XS XS S M L XL 2XL

- **100% Poliestere interlock PRODOTTO CONTINUATIVO/NOOS**
  100% Polyester
- **Il Tessuto interlock è caratterizzato da una struttura a doppia faccia, che offre resistenza e durata. Questo materiale è noto per la sua capacità di asciugarsi rapidamente, mantenendo la pelle asciutta durante l'attività fisica.**
  The interlock fabric is characterized by a double-faced structure, offering strength and durability This material is known for its ability to dry quickly, keeping the skin dry during physical activity.
- **Leggero, traspirante e garantisce una buona libertà di movimento, rendendolo ideale per l'abbigliamento sportivo.**
  Lightweight, breathable, and providing good freedom of movement, making it ideal for sportswear.
- **Imbottitura su braccia e su gambe, Collo in costina.**
  Padding on sleeves and leg,rib collar.
- **Loghi Stampati e loghi ricamati**
  Printed Logos and embroidered logos



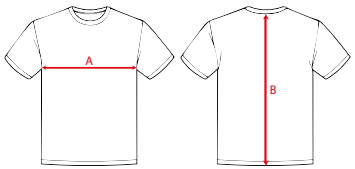

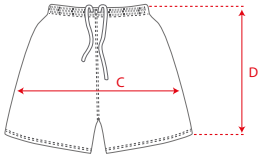

TAGLIE/SIZES	3XS	2XS	XS	S	M	L	XL	2XL
A TORACE *CHEST*	38	42	46	50	54	58	62	66
B LUNGHEZZA MAGLIA *BACK LENGHT*	53	57	63	68	74	79	82	86

TAGLIE/SIZES	3XS	2XS	XS	S	M	L	XL	2XL
C LARGHEZZA FIANCHI *HIP WIDTH*	44	48	52	56	58	60	62	64
D ALTEZZA GAMBA *SIDE SEAM*	36	39	42	45	48	51	53	55

KIT PORTIERE HYGUANA - ART.KITP009

3XS 2XS XS S M L XL 2XL

PRODOTTO CONTINUATIVO/*NOOS*

- **100% Poliestere interlock**
  100% Polyester interlock
- **Il Tessuto interlock è caratterizzato da una struttura a doppia faccia, che offre resistenza e durata. Questo materiale è noto per la sua capacità di asciugarsi rapidamente, mantenendo la pelle asciutta durante l'attività fisica.**
  The interlock fabric is characterized by a double-faced structure, offering strength and durability. This material is known for its ability to dry quickly, keeping the skin dry during physical activity.
- **Leggero, traspirante e garantisce una buona libertà di movimento, rendendolo ideale per l'abbigliamento sportivo.**
  Lightweight, breathable, and providing good freedom of movement, making it ideal for sportswear.
- Imbottitura su braccia e su gambe, **Collo in costina.**
  Padding on sleeves and leg,Rib collar.
- **Loghi Ricamati.**
  Embroidered Logos.





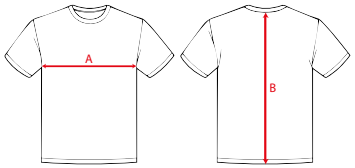

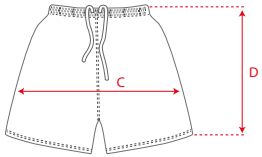

TAGLIE/*SIZES*	3XS	2XS	XS	S	M	L	XL	2XL
A TORACE *CHEST*	38	42	46	50	54	58	62	66
B LUNGHEZZA MAGLIA *BACK LENGHT*	53	57	63	68	74	79	82	86

TAGLIE/*SIZES*	3XS	2XS	XS	S	M	L	XL	2XL
C LARGHEZZA FIANCHI *HIP WIDTH*	44	48	52	56	58	60	62	64
D ALTEZZA GAMBA *SIDE SEAM*	36	39	42	45	48	51	53	55

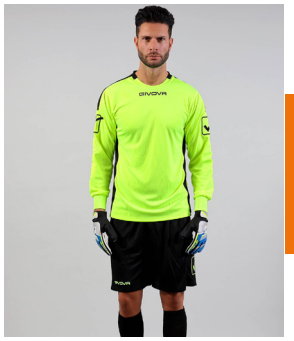





Consulta Online
Check online

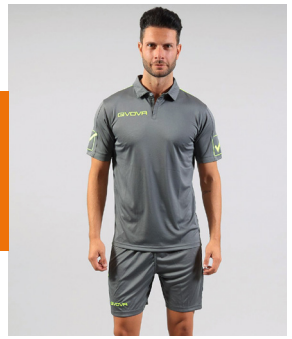





Consulta Online
Check online

KIT PLAY - ART.KITC56

PRODOTTO CONTINUATIVO/*NOOS*

S M L XL 2XL



- **100% Poliestere interlock**
  100% Polyester interlock
- **Il Tessuto interlock è caratterizzato da una struttura a doppia faccia, che offre resistenza e durata. Questo materiale è noto per la sua capacità di asciugarsi rapidamente, mantenendo la pelle asciutta durante l'attività fisica.**
  The interlock fabric is characterized by a double-faced structure, offering strength and durability.
- **Leggero, traspirante e garantisce una buona libertà di movimento, rendendolo ideale per l'abbigliamento sportivo.**
  Lightweight, breathable, and providing good freedom of movement, making it ideal for sportswear.
- **Logo Ricamato, Colletto con bottoni, fondo manica in costina.**
  Embroidered Logo, collar with buttons, ribbed cuffs



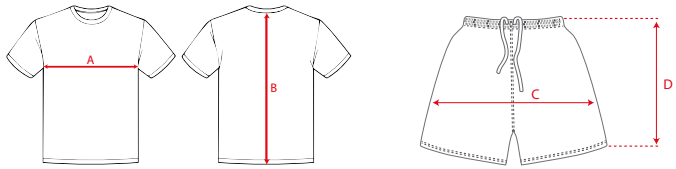

TAGLIE/*SIZES*	S	M	L	XL	2XL
A TORACE *CHEST*	47	51	55	59	62
B LUNGHEZZA MAGLIA *BACK LENGHT*	66	71	75	80	85

TAGLIE/*SIZES*	S	M	L	XL	2XL
C LARGHEZZA FIANCHI *HIP WIDTH*	56	60	62	64	66
D ALTEZZA GAMBA *SIDE SEAM*	41	44	47	50	53

PANTA PORTIERE MEAZZA - ART.PP04

3XS 2XS XS S M L XL 2XL

PRODOTTO CONTINUATIVO/*NOOS*

- **100% Poliestere polar fleece**
  100% Polyester polar fleece
- **Polar Fleece, un tessuto tecnico che offre un'ottima capacità di isolamento termico. È leggero, traspirante e morbido al tatto, rendendolo confortevole anche durante l'uso prolungato.**
  Polar Fleece, a technical fabric that offers excellent thermal insulation. It is lightweight, breathable, and soft to the touch, making it comfortable even during prolonged use.
- **Nonostante l'isolamento, il tessuto polar fleece permette una buona circolazione dell'aria, evitando l'accumulo di sudore.**
  Despite its insulation, polar fleece fabric allows for good air circulation, preventing the buildup of sweat.
- **Caviglie Elasticizzate per evitare che i pantaloni si spostino durante i movimenti intensi.**
  Elasticized Ankles: To prevent the pants from shifting during intense movements.
- **Imbottiture posizionate strategicamente sulle zone più soggette a impatti e cadute, come le ginocchia e i fianchi.**
  Padding strategically placed on areas most prone to impacts and falls, such as the knees and hips.
- **Logo Ricamato**
  Embroidered logos





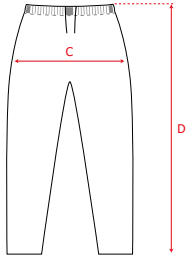

TAGLIE/*SIZES*	3XS	2XS	XS	S	M	L	XL	2XL
C LARGHEZZA FIANCHI *HIP WIDTH*	44	48	52	56	58	60	62	64
D ALTEZZA GAMBA *SIDE SEAM*	36	39	42	45	48	51	53	55

Consulta Online
Check online



BASKETBALL LINE

KIT REVERSE - ART.KITB06

NEW

CONTINUATIVO

3XS 2XS XS S M L XL 2XL 3XL

- **100% Poliestere micromesh**
  100% Polyester

PRODOTTO CONTINUATIVO/*NOOS*

- **Il tessuto micromesh è progettato per massimizzare la ventilazione e il comfort. Il materiale micromesh presenta una struttura a rete fine che favorisce un'eccellente traspirabilità, permettendo all'aria di circolare e mantenendo la pelle fresca e asciutta. Adatto per tutti i tipi di attività sportiva.**
  The micromesh fabric is designed to maximize ventilation and comfort. The micromesh material features a fine mesh structure that promotes excellent breathability, allowing air to circulate and keeping the skin cool and dry. Suitable for all types of sports activities.
- **Logo ricamato.**
  Embroidered logo



Logo ricamato
Embroidered logo



Logo ricamato
Embroidered logo

MICROMESH POLYESTER

Reversible

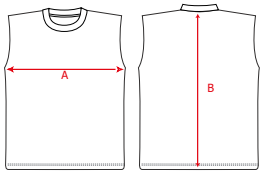

TAGLIE/SIZES	3XS	2XS	XS	S	M	L	XL	2XL	3XL
C LARGHEZZA FIANCHI *HIP WIDTH*	48	52	56	60	64	66	68	70	72
D ALTEZZA GAMBA *SIDE SEAM*	40	43	47	51	55	59	61	63	65

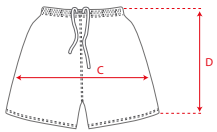

TAGLIE/SIZES	3XS	2XS	XS	S	M	L	XL	2XL	3XL
A TORACE *CHEST*	43	47	51	56	59	62	64	66	68
B LUNGHEZZA MAGLIA *BACK LENGHT*	60	64	68	72	76	80	84	88	90

Consulta Online
Check online

KIT POWER - ART.KITB05



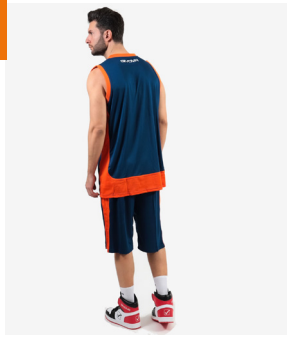



Consulta Online
Check online





3XS 2XS XS S M L XL 2XL 3XL

PRODOTTO CONTINUATIVO/*NOOS*

- **100% Poliestere interlock**
  100% Polyester interlock
- **Il Tessuto interlock è caratterizzato da una struttura a doppia faccia, che offre resistenza e durata. Questo materiale è noto per la sua capacità di asciugarsi rapidamente, mantenendo la pelle asciutta durante l'attività fisica.**
  The interlock fabric is characterized by a double-faced structure, offering strength and durability. This material is known for its ability to dry quickly, keeping the skin dry during physical activity.
- **Leggero, traspirante e garantisce una buona libertà di movimento, rendendolo ideale per l'abbigliamento sportivo.**
  Lightweight, breathable, and providing good freedom of movement, making it ideal for sportswear.
- **Logo Ricamato, giromanica in rib, collo in rib.**
  Embroidered Logo, harm hole in rib, collar rib.



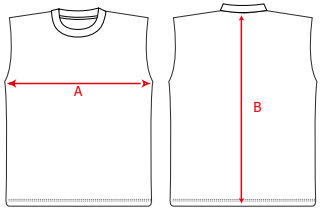

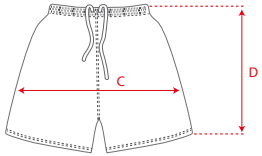

TAGLIE/*SIZES*	3XS	2XS	XS	S	M	L	XL	2XL	3XL
A TORACE *CHEST*	43	47	51	56	59	62	64	66	68
B LUNGHEZZA MAGLIA *BACK LENGHT*	60	64	68	72	76	80	84	88	90

TAGLIE/*SIZES*	3XS	2XS	XS	S	M	L	XL	2XL	3XL
C LARGHEZZA FIANCHI *HIP WIDTH*	44	48	52	56	58	60	62	64	66
D ALTEZZA GAMBA *SIDE SEAM*	36	39	42	45	48	51	53	55	57



VOLLEY LINE







Consulta Online
Check online

KIT SPIKE - ART.KITV07

CONTINUATIVO

Logo gommato
rubber logo



Logo gommato
rubber logo

PRODOTTO CONTINUATIVO/*NOOS*

XS S M L XL 2XL

- **Canotta 100% poliestere interlock, pantaloncino 92% poliestere; 8% elastane**
  Tank 100% Polyester interlock, short 92% polyester 8% elastan
- **Canotta in tessuto interlock, caratterizzato da una struttura a doppia faccia, che offre resistenza e durata. Questo materiale è noto per la sua capacità di asciugarsi rapidamente, mantenendo la pelle asciutta durante l'attività fisica. Pantaloncoino realizzato in poliestere ed elastane: Il primo mantiene leggerezza e traspirabilità, mentre l'elastane conferisce flessibilità e una vestibilità migliore.**
  Tank in interlock fabric is characterized by a double-faced structure, offering strength and durability.Short made of polyester and elastane: the former ensures lightness and breathability, while the elastane provides flexibility and a better fit
- **Logo gommato**
  Rubber logo



03 04 | 04 03 | 06 10 | 07 04 | 10 03 | 10 06 | 12 04 | 02 04

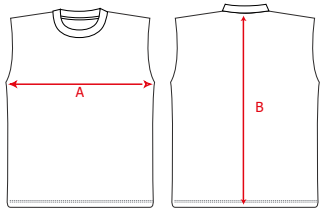

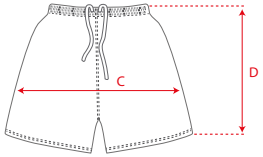

TAGLIE/*SIZES*	XS	S	M	L	XL	2XL
A TORACE *CHEST*	40	42	44	46	48	50
B LUNGHEZZA MAGLIA *BACK LENGHT*	62	64	66	68	70	72

TAGLIE/*SIZES*	XS	S	M	L	XL	2XL
C LARGHEZZA FIANCHI *HIP WIDTH*	37	39	41	43	45	47
D ALTEZZA GAMBA *SIDE SEAM*	23,5	24,5	25,5	26,5	27,5	28,5

KIT PIPER - ART.KITV06

XS S M L XL **PRODOTTO CONTINUATIVO/***NOOS*

- **Canotta 100% poliestere interlock, pantaloncino 92% poliestere; 8% elastane**
  Tank 100% Polyester interlock, short 92% polyester 8% elastan
- **Canotta in tessuto interlock, caratterizzato da una struttura a doppia faccia, che offre resistenza e durata. Questo materiale è noto per la sua capacità di asciugarsi rapidamente, mantenendo la pelle asciutta durante l'attività fisica. Pantaloncoino realizzato in poliestere ed elastane: Il primo mantiene leggerezza e traspirabilità, mentre l'elastane conferisce flessibilità e una vestibilità migliore.**
  Tank in interlock fabric is characterized by a double-faced structure, offering strength and durability.Short made of polyester and elastane: the former ensures lightness and breathability, while the elastane provides flexibility and a better fit
- **Logo gommato**
  Rubber logo



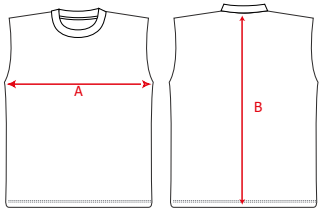

TAGLIE/*SIZES*	XS	S	M	L	XL
A TORACE *CHEST*	40	42	44	46	48
B LUNGHEZZA MAGLIA *BACK LENGHT*	62	64	66	68	70

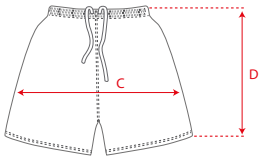

TAGLIE/*SIZES*	XS	S	M	L	XL
C LARGHEZZA FIANCHI *HIP WIDTH*	37	39	41	43	45
D ALTEZZA GAMBA *SIDE SEAM*	23,5	24,5	25,5	26,5	27,5

Logo gommato
rubber logo



Logo gommato
rubber logo



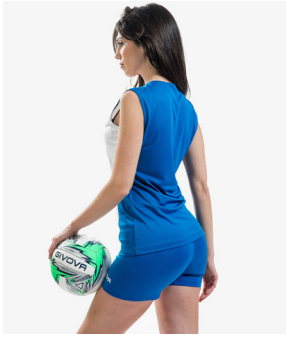



Consulta Online
Check online







Consulta Online
Check online

Logo gommato
rubber logo



Logo gommato
rubber logo

KIT ELICA - ART.KITV08

PRODOTTO CONTINUATIVO/*NOOS*

XS S M L XL 2XL

- **Canotta 100% poliestere interlock, pantaloncino 92% poliestere; 8% elastane**
  Tank 100% Polyester interlock, short 92% polyester 8% elastan
- **Canotta in tessuto interlock, caratterizzato da una struttura a doppia faccia, che offre resistenza e durata. Questo materiale è noto per la sua capacità di asciugarsi rapidamente, mantenendo la pelle asciutta durante l'attività fisica. Pantaloncoino realizzato in poliestere ed elastane: Il primo mantiene leggerezza e traspirabilità, mentre l'elastane conferisce flessibilità e una vestibilità migliore.**
  Tank in interlock fabric is characterized by a double-faced structure, offering strength and durability.Short made of polyester and elastane: the former ensures lightness and breathability, while the elastane provides flexibility and a better fit
- **Logo gommato**
  Rubber logo



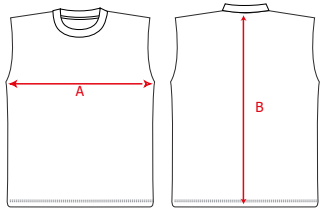

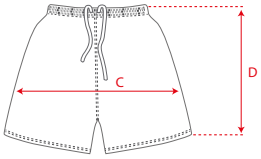

TAGLIE/*SIZES*	XS	S	M	L	XL
A TORACE *CHEST*	40	42	44	46	48
B LUNGHEZZA MAGLIA *BACK LENGHT*	62	64	66	68	70

TAGLIE/*SIZES*	XS	S	M	L	XL
C LARGHEZZA FIANCHI *HIP WIDTH*	37	39	41	43	45
D ALTEZZA GAMBA *SIDE SEAM*	23,5	24,5	25,5	26,5	27,5

GINOCCHIERA LIGHT - ART.GIN01

JUNIOR SENIOR

PRODOTTO CONTINUATIVO/*NOOS*

- **50% poliestere; 35% gomma; 15% spugna**
  50% polyester; 35% rubber; 15% sponge
- **Queste ginocchiere sono realizzate con una combinazione di tessuti tecnici che donano al prodotto resistenza, traspirabilità, elasticità e aderenza grazie ad un'imbottitura morbida e ammortizzante.**
  These knee pads are made with a combination of technical fabrics that provide durability, breathability, elasticity, and grip, thanks to a soft and shock-absorbing padding.
- **Struttura ergonomica che avvolge il ginocchio senza limitare i movimenti, garantendo stabilità nelle fasi di atterraggio. Facili da indossare, si adattano bene alla forma della gamba e restano stabili durante l'attività sportiva, evitando fastidiosi spostamenti.**
  The ergonomic structure wraps around the knee without restricting movement, ensuring stability during landings. Easy to wear, they fit the shape of the leg well and remain secure during sports activities, preventing uncomfortable shifting.
- **Logo stampato**
  Printed logo













Consulta Online
Check online

CULOTTE VOLLEY - ART.VOL01

PRODOTTO CONTINUATIVO/*NOOS*

XS S M L XL

- **92% poliestere; 8% elastane**
  92% polyester 8% elastan
- **Pantaloncoino realizzato in poliestere ed elastane: Il primo mantiene leggerezza e traspirabilità, mentre l'elastane conferisce flessibilità e una vestibilità migliore.**
  Short made of polyester and elastane: the former ensures lightness and breathability, while the elastane provides flexibility and a better fit
- **Logo gommato**
  Rubber logo



00 04



00 10



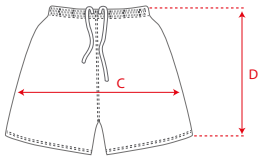

TAGLIE/*SIZES*	XS	S	M	L	XL	2XL
C LARGHEZZA FIANCHI *HIP WIDTH*	37	39	41	43	45	47
D ALTEZZA GAMBA *SIDE SEAM*	23,5	24,5	25,5	26,5	27,5	28,5

Consulta Online
Check online

TRAINING LINE



SHIRT CAPO INTERLOCK - ART.MAC03

4XS 3XS 2XS XS S M L XL 2XL 3XL

PRODOTTO CONTINUATIVO/*NOOS*

- **100% Poliestere interlock**
  100% Polyester interlock
- **Il Tessuto interlock è caratterizzato da una struttura a doppia faccia, che offre resistenza e durata. Questo materiale è noto per la sua capacità di asciugarsi rapidamente, mantenendo la pelle asciutta durante l'attività fisica.**
  The interlock fabric is characterized by a double-faced structure, offering strength and durability. This material is known for its ability to dry quickly, keeping the skin dry during physical activity.
- **Leggero, traspirante e garantisce una buona libertà di movimento, rendendolo ideale per l'abbigliamento sportivo.**
  Lightweight, breathable, and providing good freedom of movement, making it ideal for sportswear.
- **Logo Ricamato.**
  Embroidered Logo.



Consulta Online
Check online

SHIRT GIVOVA ONE MICROFORATA - ART.MAC01

4XS 3XS 2XS XS S M L XL 2XL 3XL 4XL

PRODOTTO CONTINUATIVO/*NOOS*

- **100% Poliester micromesh**
  100% Polyester micromesh
- **I tessuto micromesh è progettato per massimizzare la ventilazione e il comfort. Il materiale micromesh presenta una struttura a rete fine che favorisce un'eccellente traspirabilità, permettendo all'aria di circolare e mantenendo la pelle fresca e asciutta. Adatto per tutti i tipi di attività sportiva.**
  The micromesh fabric is designed to maximize ventilation and comfort. The micromesh material features a fine mesh structure that promotes excellent breathability, allowing air to circulate and keeping the skin cool and dry. Suitable for all types of sports activities.
- **Leggero e morbido, offre una libertà di movimento ottimale, ideale per le prestazioni sportive.**
  Lightweight and soft, it offers optimal freedom of movement, making it ideal for sports performance.
- **Logo Gommato.**
  Rubber Logo.



Consulta Online
Check online

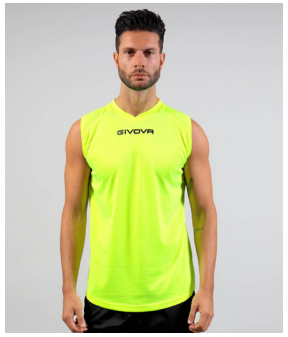





Consulta Online
Check online

Logo gommato
Rubber logo





MICROMESH
POLYESTER

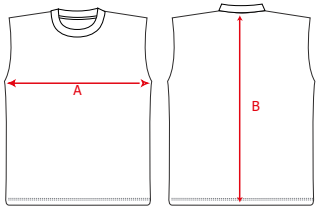

TAGLIE/*SIZES*	XS	S	M	L	XL	2XL	3XL	4XL
A TORACE *CHEST*	43	47	51	55	59	62	65	68
B LUNGHEZZA MAGLIA *BACK LENGHT*	61	66	71	75	80	85	90	95

SHIRT SMANICATO GIVOVA ONE - ART.MAC02

XS S M L XL 2XL 3XL 4XL

PRODOTTO CONTINUATIVO/*NOOS*

- **100% Poliestere micromesh**
  100% Polyester micromesh
- **I tessuto micromesh è progettato per massimizzare la ventilazione e il comfort. Il materiale micromesh presenta una struttura a rete fine che favorisce un'eccellente traspirabilità, permettendo all'aria di circolare e mantenendo la pelle fresca e asciutta.**
  The micromesh fabric is designed to maximize ventilation and comfort. The micromesh material features a fine mesh structure that promotes excellent breathability, allowing air to circulate and keeping the skin cool and dry.
- **Leggero e morbido, offre una libertà di movimento ottimale, ideale per le prestazioni sportive.**
  Lightweight and soft, it offers optimal freedom of movement, making it ideal for sports performance.
- **Logo Gommato.**
  Rubber Logo.



KIT GIVOVA - ART.KITCA01

3XS 2XS XS S M L XL 2XL 3XL

- **100% Poliestere micromesh** PRODOTTO CONTINUATIVO/*NOOS*
  100% Polyester micromesh
- **I tessuto micromesh è progettato per massimizzare la ventilazione e il comfort. Il materiale micromesh presenta una struttura a rete fine che favorisce un'eccellente traspirabilità, permettendo all'aria di circolare e mantenendo la pelle fresca e asciutta. Adatto per tutti i tipi di attività sportiva.**
  The micromesh fabric is designed to maximize ventilation and comfort. The micromesh material features a fine mesh structure that promotes excellent breathability, allowing air to circulate and keeping the skin cool and dry. Suitable for all types of sports activities.
- **Leggero e morbido, offre una libertà di movimento ottimale, ideale per le prestazioni sportive.**
  Lightweight and soft, it offers optimal freedom of movement, making it ideal for sports performance.
- **Logo Ricamato.**
  Embroidered Logo.



01 10 | 12 03 | 13 03 | 07 10 | 04 03



08 03 | 02 03 | 10 03 | 03 10

NEW

CONTINUATIVO

Logo ricamato
Embroidered logo



Logo ricamato
Embroidered logo

MICROMESH POLYESTER







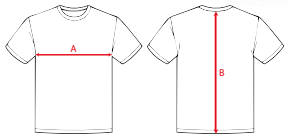

TAGLIE/*SIZES*	3XS	2XS	XS	S	M	L	XL	2XL	3XL
A TORACE *CHEST*	37	40	43	47	51	55	58	61	64
B LUNGHEZZA MAGLIA *BACK LENGHT*	51	56	61	66	71	75	78	81	85

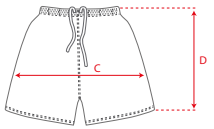

TAGLIE/*SIZES*	3XS	2XS	XS	S	M	L	XL	2XL	3XL
C LARGHEZZA FIANCHI *HIP WIDTH*	46,5	49	51,5	54	56	58	60	63,5	65,5
D ALTEZZA GAMBA *SIDE SEAM*	36,5	39,5	42,5	45,5	46	46,5	47	48	48,5

PANTALONCINO CAPO INTERLOCK - ART.P018

4XS 3XS 2XS XS S M L XL 2XL 3XL

- **100% Poliestere interlock** PRODOTTO CONTINUATIVO/*NOOS*
  100% Polyester interlock
- **Il Tessuto interlock è caratterizzato da una struttura a doppia faccia, che offre resistenza e durata. Questo materiale è noto per la sua capacità di asciugarsi rapidamente, mantenendo la pelle asciutta durante l'attività fisica.**
  The interlock fabric is characterized by a double-faced structure, offering strength and durability.
- **Leggero, traspirante e garantisce una buona libertà di movimento, rendendolo ideale per l'abbigliamento sportivo.**
  Lightweight, breathable, and providing good freedom of movement, making it ideal for sportswear.
- **Logo Ricamato.**
  Embroidered Logo.





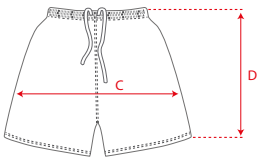

Consulta Online
Check online

TAGLIE/*SIZES*	4XS	3XS	2XS	XS	S	M	L	XL	2XL	3XL
C LARGHEZZA FIANCHI *HIP WIDTH*	40	44	48	52	56	60	62	64	66	68
D ALTEZZA GAMBA *SIDE SEAM*	29	32	35	38	41	44	47	50	53	56

PANTALONCINO GIVOVA ONE - ART.P016

4XS 3XS 2XS XS S M L XL 2XL

- **100% Poliestere** PRODOTTO CONTINUATIVO/*NOOS*
  100% Polyester
- **I tessuto micromesh è progettato per massimizzare la ventilazione e il comfort. Il materiale micromesh presenta una struttura a rete fine che favorisce un'eccellente traspirabilità, permettendo all'aria di circolare e mantenendo la pelle fresca e asciutta.**
  The micromesh fabric is designed to maximize ventilation and comfort. The micromesh material features a fine mesh structure that promotes excellent breathability, allowing air to circulate and keeping the skin cool and dry.
- **Leggero e morbido, offre una libertà di movimento ottimale, ideale per le prestazioni sportive.**
  Lightweight and soft, it offers optimal freedom of movement, making it ideal for sports performance.
- **Logo Gommato.**
  Rubber logo.





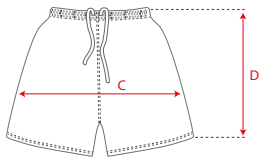

Consulta Online
Check online

TAGLIE/*SIZES*	4XS	3XS	2XS	XS	S	M	L	XL	2XL
C LARGHEZZA FIANCHI *HIP WIDTH*	40	44	48	52	56	60	62	64	66
D ALTEZZA GAMBA *SIDE SEAM*	31	34	37	40	43	46	49	52	55

CANOTTA COTONE SPONSOR LOGO BIG - ART.MA009

S M L XL 2XL

100% Cotone PRODOTTO CONTINUATIVO/*NOOS*

100% Cotton

- **Leggera, traspirante e confortevole. Realizzata con tessuto di alta qualità, assorbe l'umidità mantenendo la pelle asciutta durante l'esercizio. Il design senza maniche consente una totale libertà di movimento, perfetto per qualsiasi attività sportiva. Facile da lavare e resistente, è ideale per un utilizzo frequente.**
  Lightweight, breathable, and comfortable. Made with high-quality fabric, it absorbs moisture, keeping the skin dry during exercise. The sleeveless design allows for total freedom of movement, perfect for any sporting activity. Easy to wash and durable, it is ideal for frequent use.
- **Logo stampato**
  Printed logoo



00 03



Consulta Online
Check online

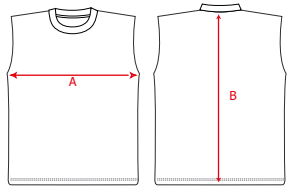

TAGLIE/*SIZES*	S	M	L	XL	2XL
A TORACE *CHEST*	50	53	56	59	62
B LUNGHEZZA MAGLIA *BACK LENGHT*	68	70	72	74	76

COSTUME TUTORE - ART. CS01

XS S M L XL 2XL

PRODOTTO CONTINUATIVO/*NOOS*

- **87% Poliestere 13%Elastane**
  87% Polyester 13% Elastan
- **Questo costume offre un'eccellente combinazione di comfort, resistenza e flessibilità, perfetto per chi cerca un supporto ottimale durante le attività acquatiche o sportive.**
  This swimsuit offers an excellent combination of comfort, durability, and flexibility, perfect for those seeking optimal support during aquatic or sports activities.
- **Il tessuto è leggero, resistente al cloro e asciuga rapidamente, mantenendo la sua forma e i suoi colori anche dopo numerosi utilizzi e lavaggi. L'aggiunta di elastane conferisce al costume un'elasticità superiore, permettendo una libertà di movimento eccezionale e adattandosi perfettamente al corpo.**
  The polyester fabric is lightweight, chlorine-resistant, and dries quickly, maintaining its shape and colors even after numerous uses and washes. The addition of elastane provides superior elasticity, allowing exceptional freedom of movement and fitting perfectly to the body.
- **Logo Stampato.**
  Printed logo.



00 10



Consulta Online
Check online

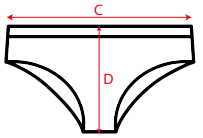

TAGLIE/*SIZES*	XS	S	M	L	XL	2XL
C LARGHEZZA FIANCHI *HIP WIDTH*	35	37	39	41	42	43
D ALTEZZA GAMBA *SIDE SEAM*	22,5	23	24	25	26	27







Consulta Online
Check online

Colletto in costina
Ribbed collar

Logo ricamato
Embroidered logo



POLAR FLEECE
THERMIC FABRIC

MAGLIA POLARFLEECE G/COLLO GIVOVA ONE - ART.MA019

4XS 3XS 2XS XS S M L XL 2XL 3XL 4XL

PRODOTTO CONTINUATIVO/*NOOS*

- **100% Poliestere polarfleece**
  100% Polyester
- **Polar Fleece, un tessuto tecnico che offre un'ottima capacità di isolamento termico. È leggero, traspirante e morbido al tatto, rendendolo confortevole anche durante l'uso prolungato.**
  Polar Fleece, a technical fabric that offers excellent thermal insulation. It is lightweight, breathable, and soft to the touch, making it comfortable even during prolonged use.
- **Nonostante l'isolamento, il tessuto polar fleece permette una buona circolazione dell'aria, evitando l'accumulo di sudore.**
  Despite its insulation, polar fleece fabric allows for good air circulation, preventing the buildup of sweat.
- **Collo in costina, polsini in costina, fondo maglia in costina.**
  Ribbed collar, ribbed cuffs, ribbed hem.
- **Logo Ricamato**
  Embroidered logos



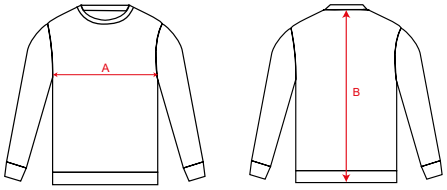

TAGLIE/*SIZES*	4XS	3XS	2XS	XS	S	M	L	XL	2XL	3XL	4XL
A TORACE *CHEST*	36	40	44	49	53	56	58	60	62	64	66
B LUNGHEZZA MAGLIA *BACK LENGHT*	49	53	57	61	65	68	71	74	77	80	83

MAGLIA POLARFLEECE TECNICA HALF ZIP 500 - ART.MA023

4XS 3XS 2XS XS S M L XL 2XL 3XL 4XL

PRODOTTO CONTINUATIVO/*NOOS*

- **100% Poliestere polar fleece**
  100% Polyester polar fleece
- **Polar Fleece, un tessuto tecnico che offre un'ottima capacità di isolamento termico. È leggero, traspirante e morbido al tatto, rendendolo confortevole anche durante l'uso prolungato.**
  Polar Fleece, a technical fabric that offers excellent thermal insulation. It is lightweight, breathable, and soft to the touch, making it comfortable even during prolonged use.
- **Nonostante l'isolamento, il tessuto polar fleece permette una buona circolazione dell'aria, evitando l'accumulo di sudore.**
  Despite its insulation, polar fleece fabric allows for good air circulation, preventing the buildup of sweat.
- **Mezza zip, polsini in costina, fondo maglia in costina.**
  Half zip, ribbed cuffs, ribbed hem.
- **Logo Ricamato**
  Embroidered logos


00 10


00 04


00 02


00 08


00 13


00 12



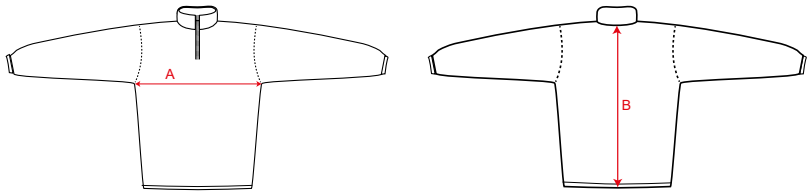

TAGLIE/SIZES	4XS	3XS	2XS	XS	S	M	L	XL	2XL	3XL	4XL
A TORACE *CHEST*	37	41	45	50	53	56	58	60	62	64	66
B LUNGHEZZA MAGLIA *BACK LENGHT*	49	53	57	61	65	68	71	74	77	80	83



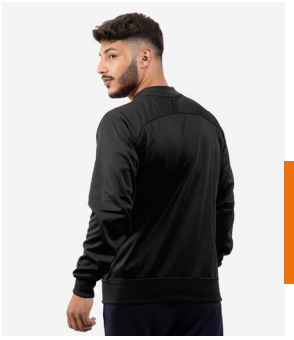



Consulta Online
Check online







Consulta Online
Check online

MAGLIA HALF ZIP ARMY - ART.MA042

PRODOTTO CONTINUATIVO/*NOOS*

S M L XL 2XL 3XL 4XL

Giacca con mezza zip
Jacket with half zip

Logo ricamato
Embroidered logo



POLAR FLEECE
THERMIC FABRIC

Elastic TEI Fabric

Tessuto elastico
elastic fabric

Elastico al polso
elastic cuff

Elastico in vita
Elastic waist

Tasca con zip
Pocket with zip

- **100% Poliestere polarfleece | maniche 92% Poliestere, 8%Elastane**
  100% Polyester polarfleece| sleeves 92% Polyester, 8%Elastan
  La maglia in Polar Fleece con maniche in tessuto elastico combina due tessuti tecnici per ottimizzare le prestazioni. Il corpo in Polar Fleece offre resistenza, durata e un buon isolamento termico, mentre le maniche in tessuto elastico e aderente offrono un' eccellente flessibilità e comfort, ideale per abbigliamento sportivo e capi performanti.
  The Polar Fleece shirt with elastic fabric sleeves combines two technical fabrics to optimize performance. The Polar Fleece body provides resistance, durability, and good thermal insulation, while the elastic, form-fitting sleeves offer excellent flexibility and comfort, making it ideal for sportswear and high-performance garments.
  Mezza zip, elastico al polso, Maniche in tessuto elastico
- *Half zip, elastic tepe on cuffs, sleeves in elastic fabric*
  Logo Ricamato
- *Embroidered logo*

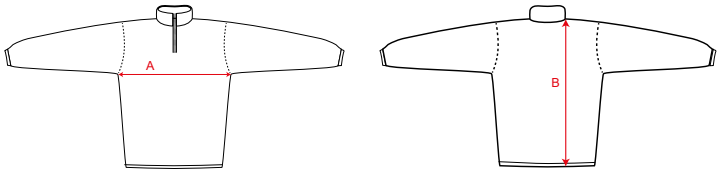

TAGLIE/*SIZES*	S	M	L	XL	2XL	3XL	4XL
A TORACE *CHEST*	52	54	56	58	60	62	64
B LUNGHEZZA MAGLIA *BACK LENGHT*	68	70	72	74	76	78	80



GIACCA POLARFLEECE MONO 500 - ART.MA022

4XS | 3XS | 2XS | XS | S | M | L | XL | 2XL | 3XL | 4XL

PRODOTTO CONTINUATIVO/*NOOS*

- **100% Poliestere polar fleece**
  100% Polyester polar fleece
- **Polar Fleece, un tessuto tecnico che offre un'ottima capacità di isolamento termico. È leggero, traspirante e morbido al tatto, rendendolo confortevole anche durante l'uso prolungato.**
  Polar Fleece, a technical fabric that offers excellent thermal insulation. It is lightweight, breathable, and soft to the touch, making it comfortable even during prolonged use.
- **Nonostante l'isolamento, il tessuto polar fleece permette una buona circolazione dell'aria, evitando l'accumulo di sudore.**
  Despite its insulation, polar fleece fabric allows for good air circulation, preventing the buildup of sweat.
- **Zip intera, polsini in costina, fondo maglia in costina.**
  Full zip, ribbed cuffs, ribbed hem.
- **Loghi Ricamati**
  Embroidered logos










00 02


00 04


00 08


00 10


00 12


00 13

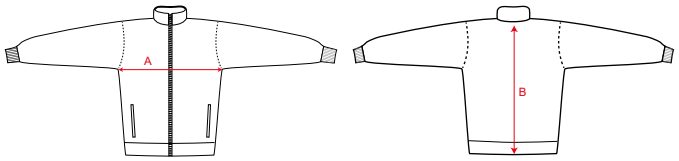

TAGLIE/*SIZES*	4XS	3XS	2XS	XS	S	M	L	XL	2XL	3XL	4XL
A TORACE *CHEST*	36	40	44	49	53	56	58	60	62	64	66
B LUNGHEZZA MAGLIA *BACK LENGHT*	49	53	57	61	65	68	71	74	77	80	83

Consulta Online
Check online







Consulta Online
Check online

FELPA FULL ZIP 500 CON CAPPUCCIO - ART.MA024

Felpa con cappuccio
Hoodie

Logo ricamato
Embroidered logo



POLAR FLEECE
THERMIC FABRIC

Polsini in costina
Rif cuff

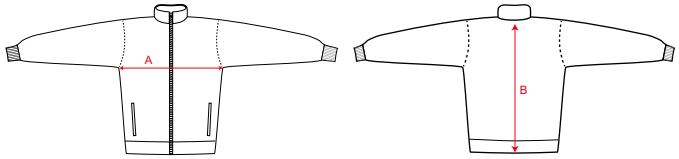

TAGLIE/*SIZES*	4XS	3XS	2XS	XS	S	M	L	XL	2XL	3XL	4XL
A TORACE *CHEST*	36	40	44	49	53	56	58	60	62	64	66
B LUNGHEZZA MAGLIA *BACK LENGHT*	49	53	57	61	65	68	71	74	77	80	82

4XS 3XS 2XS XS S M L XL 2XL 3XL 4XL

PRODOTTO CONTINUATIVO/*NOOS*

- **100% Poliestere polar fleece**
  100% Polyester polar fleece
- **Polar Fleece, un tessuto tecnico che offre un'ottima capacità di isolamento termico. È leggero, traspirante e morbido al tatto, rendendolo confortevole anche durante l'uso prolungato.**
  Polar Fleece, a technical fabric that offers excellent thermal insulation. It is lightweight, breathable, and soft to the touch, making it comfortable even during prolonged use.
- **Nonostante l'isolamento, il tessuto polar fleece permette una buona circolazione dell'aria, evitando l'accumulo di sudore.**
  Despite its insulation, polar fleece fabric allows for good air circulation, preventing the buildup of sweat.
- **Zip intera, polsini in costina, fondo maglia in costina.**
  Full zip, ribbed cuffs, ribbed hem.
- **Logo Ricamato**
  Embroidered logo


00 12


00 10


00 08


00 04


00 02

PANTA POLARFLEECE PINOCCHIETTO GIVOVA ONE - ART.P020

4XS 3XS 2XS XS S M L XL 2XL 3XL 4XL

CONTINUATIVO

PRODOTTO CONTINUATIVO/*NOOS*

- **100% Poliestere polar fleece**
  100% Polyester polar fleece
- **Polar Fleece, un tessuto tecnico che offre un'ottima capacità di isolamento termico. È leggero, traspirante e morbido al tatto, rendendolo confortevole anche durante l'uso prolungato.**
  Polar Fleece, a technical fabric that offers excellent thermal insulation. It is lightweight, breathable, and soft to the touch, making it comfortable even during prolonged use.
- **Nonostante l'isolamento, il tessuto polar fleece permette una buona circolazione dell'aria, evitando l'accumulo di sudore.**
  Despite its insulation, polar fleece fabric allows for good air circulation, preventing the buildup of sweat.
- **Logo Ricamato**
  Embroidered logo



00 04 00 10



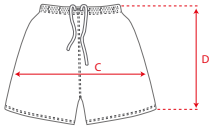

Consulta Online
Check online

TAGLIE/*SIZES*	4XS	3XS	2XS	XS	S	M	L	XL	2XL	3XL	4XL
C LARGHEZZA FIANCHI *HIP WIDTH*	34	38	42	46,5	52	55	58	60	62	64	68
D ALTEZZA GAMBA *SIDE SEAM*	44	48	52	56	60	64	68	72	76	80	84

BERMUDA GIVOVA ONE - ART.P021

3XS 2XS XS S M L XL 2XL 3XL 4XL

PRODOTTO CONTINUATIVO/*NOOS*

- **100% Poliestere polar fleece**
  100% Polyester polar fleece
- **Polar Fleece, un tessuto tecnico che offre un'ottima capacità di isolamento termico. È leggero, traspirante e morbido al tatto, rendendolo confortevole anche durante l'uso prolungato.**
  Polar Fleece, a technical fabric that offers excellent thermal insulation. It is lightweight, breathable, and soft to the touch, making it comfortable even during prolonged use.
- **Nonostante l'isolamento, il tessuto polar fleece permette una buona circolazione dell'aria, evitando l'accumulo di sudore.**
  Despite its insulation, polar fleece fabric allows for good air circulation, preventing the buildup of sweat.
- **Logo Ricamato**
  Embroidered logo





00 04 00 10

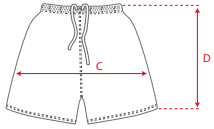

Consulta Online
Check online

TAGLIE/*SIZES*	3XS	2XS	XS	S	M	L	XL	2XL	3XL	4XL
C LARGHEZZA FIANCHI *HIP WIDTH*	42	46	49	52	55	58	60	62	64	66
D ALTEZZA GAMBA *SIDE SEAM*	37	40	43	46	48	50	52	54	56	58

PANTALONE GIVOVA ONE IN POLARFLEECE - ART.P019

4XS 3XS 2XS XS S M L XL 2XL 3XL 4XL 5XL

- **100% Poliestere polar fleece** **PRODOTTO CONTINUATIVO/*NOOS***
  100% Polyester polar fleece
- **Polar Fleece, un tessuto tecnico che offre un'ottima capacità di isolamento termico. È leggero, traspirante e morbido al tatto, rendendolo confortevole anche durante l'uso prolungato.**
  Polar Fleece, a technical fabric that offers excellent thermal insulation. It is lightweight, breathable, and soft to the touch, making it comfortable even during prolonged use.
- **Nonostante l'isolamento, il tessuto polar fleece permette una buona circolazione dell'aria, evitando l'accumulo di sudore.**
  Despite its insulation, polar fleece fabric allows for good air circulation, preventing the buildup of sweat.
- **Fondo pantalone in costina con zip, tasche con zip.**
  Ribbed bottom, pocket with zip
- **Logo Ricamato**
  Embroidered logo





Consulta Online
Check online

TAGLIE/*SIZES*	5XS	4XS	3XS	2XS	XS	S	M	L	XL	2XL	3XL	4XL	5XL
C LARGHEZZA FIANCHI *HIP WIDTH*	28	32	37	42	46,5	51	55	58	60	62	64	66	68
D ALTEZZA GAMBA *SIDE SEAM*	62	67	75	83	95	100	105	108	111	114	118	120	122

PANTALONE CUBA IN POLARFLEECE - ART.P023

4XS 3XS 2XS XS S M L XL 2XL 3XL 4XL 5XL

- **100% Poliestere polar fleece** **PRODOTTO CONTINUATIVO/*NOOS***
  100% Polyester polar fleece
- **Polar Fleece, un tessuto tecnico che offre un'ottima capacità di isolamento termico. È leggero, traspirante e morbido al tatto, rendendolo confortevole anche durante l'uso prolungato.**
  Polar Fleece, a technical fabric that offers excellent thermal insulation. It is lightweight, breathable, and soft to the touch, making it comfortable even during prolonged use.
- **Nonostante l'isolamento, il tessuto polar fleece permette una buona circolazione dell'aria, evitando l'accumulo di sudore.**
  Despite its insulation, polar fleece fabric allows for good air circulation, preventing the buildup of sweat.
- **Tasche con zip, logo Ricamato.**
  Pocket with zip, embroidered logo.





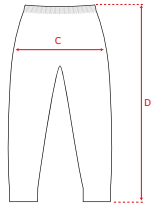

Consulta Online
Check online

TAGLIE/*SIZES*	4XS	3XS	2XS	XS	S	M	L	XL	2XL	3XL	4XL	5XL
C LARGHEZZA FIANCHI *HIP WIDTH*	32	37	42	46,5	51	55	58	60	62	64	66	68
D ALTEZZA GAMBA *SIDE SEAM*	67	75	83	95	100	105	108	111	114	118	120	122

PANTA GIVOVA 100 - ART.P022

4XS 3XS 2XS XS S M L XL 2XL 3XL 4XL

PRODOTTO CONTINUATIVO/*NOOS*

- **100% Poliestere interlock**
  100% Polyester interlock
- **Strong interlock, un tessuto robusto e durevole, caratterizzato da un'elevata resistenza all'usura e agli strappi. Questo tessuto, adatto ad ogni stagione, è noto per le sue proprietà traspiranti, che aiutano a mantenere la pelle asciutta anche durante gli allenamenti più intensi.**
  Strong interlock, a robust and durable fabric known for its high resistance to wear and tear. This fabric, suitable for all seasons, is known for its breathable properties, which help keep the skin dry even during the most intense workouts.
- **Ideale per diverse attività sportive come running, palestra, yoga, ma anche per il tempo libero e come abbigliamento casual.**
  Ideal for various sports activities such as running, gym workouts, yoga, as well as for leisure and casual wear.
  Logo Ricamato
  Embroidered logo





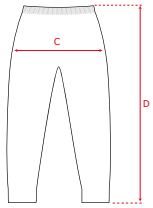

Consulta Online
Check online

TAGLIE/*SIZES*	4XS	3XS	2XS	XS	S	M	L	XL	2XL	3XL	4XL
C LARGHEZZA FIANCHI *HIP WIDTH*	32	37	42	46,5	51	55	58	60	62	64	66
D ALTEZZA GAMBA *SIDE SEAM*	67	75	83	95	100	105	108	111	114	118	120

PANTA ALL SPORT TRIACETATO - ART.P024

4XS 3XS 2XS XS S M L XL 2XL 3XL 4XL

PRODOTTO CONTINUATIVO/*NOOS*

- **100% Poliestere triacetato**
  100% Polyester tricot
- **Realizzata in tricot, tessuto noto per la sua morbidezza al tatto e per la sua superficie liscia e lucida. Il triacetato offre eccellenti proprietà di resistenza alle pieghe e al restringimento, garantendo una lunga durata del capo.**
  Made from tricot, fabric known for its softness to the touch and its smooth, shiny surface. Triacetate offers excellent wrinkle and shrink resistance, ensuring the garment's long-lasting durability..
- **Logo Ricamato**
  Embroidered logo





Consulta Online
Check online

TAGLIE/*SIZES*	4XS	3XS	2XS	XS	S	M	L	XL	2XL	3XL	4XL
C LARGHEZZA FIANCHI *HIP WIDTH*	32	37	42	46,5	51	55	58	60	62	64	66
D ALTEZZA GAMBA *SIDE SEAM*	67	75	83	95	100	105	108	111	114	118	120







Consulta Online
Check online

MAGLIA HALF ZIP REVOLUTION - ART.MA037

MICROMESH POLYESTER

CONTINUATIVO

NEW

4XS 3XS 2XS XS S M L XL 2XL 3XL 4XL



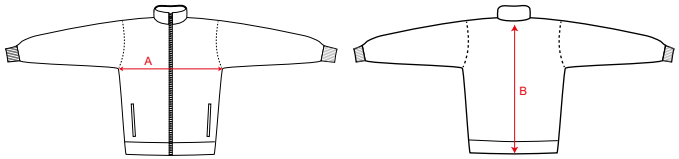

TAGLIE/SIZES	4XS	3XS	2XS	XS	S	M	L	XL	2XL	3XL	4XL
A TORACE CHEST	36	40	44	49	53	56	58	60	62	64	66
B LUNGHEZZA MAGLIA BACK LENGHT	49	53	57	61	65	68	71	74	77	80	83

- **100% Poliestere interlock** PRODOTTO CONTINUATIVO/NOOS
  100% Polyester interlock
- **Strong interlock, un tessuto robusto e durevole, caratterizzato da un'elevata resistenza all'usura e agli strappi. Questo tessuto, adatto ad ogni stagione, è noto per le sue proprietà traspiranti, che aiutano a mantenere la pelle asciutta anche durante gli allenamenti più intensi.**
  Strong interlock, a robust and durable fabric known for its high resistance to wear and tear. This fabric, suitable for all seasons, is known for its breathable properties, which help keep the skin dry even during the most intense workouts.
- **Ideale per diverse attività sportive come running, palestra, yoga, ma anche per il tempo libero e come abbigliamento casual.**
  Ideal for various sports activities such as running, gym workouts, yoga, as well as for leisure and casual wear.
- **Mezza zip, polsini in costina, collo in rib,fondo maglia in costina, inserti in micromesh**
  half zip, ribbed collar, ribbed cuffs, ribbed hem, micromesh insert
- **Logo Ricamato**
  Embroidered logo

STRONG INTERLOCK



GIACCA FULL ZIP REVOLUTION- ART.MA036

4XS 3XS 2XS XS S M L XL 2XL 3XL 4XL

NEW CONTINUATIVO

MICROMESH POLYESTER

PRODOTTO CONTINUATIVO/*NOOS*

- **100% Poliestere interlock**
  100% Polyester interlock
- **Strong interlock, un tessuto robusto e durevole, caratterizzato da un'elevata resistenza all'usura e agli strappi. Questo tessuto, adatto ad ogni stagione, è noto per le sue proprietà traspiranti, che aiutano a mantenere la pelle asciutta anche durante gli allenamenti più intensi.**
  Strong interlock, a robust and durable fabric known for its high resistance to wear and tear. This fabric, suitable for all seasons, is known for its breathable properties, which help keep the skin dry even during the most intense workouts.
- **Ideale per diverse attività sportive come running, palestra, yoga, ma anche per il tempo libero e come abbigliamento casual.**
  Ideal for various sports activities such as running, gym workouts, yoga, as well as for leisure and casual wear.
- **Zip intera, polsini in costina, fondo maglia in costina, inserti in micromesh**
  Full zip, ribbed cuffs, ribbed hem. micromesh insert
- **Logo Ricamato**
  Embroidered logo

STRONG INTERLOCK











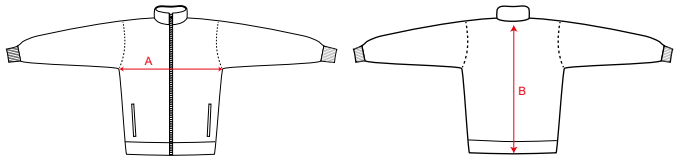

TAGLIE/*SIZES*	4XS	3XS	2XS	XS	S	M	L	XL	2XL	3XL	4XL
A TORACE *CHEST*	36	40	44	49	53	56	58	60	62	64	66
B LUNGHEZZA MAGLIA *BACK LENGHT*	49	53	57	61	65	68	71	74	77	80	82

Consulta Online
Check online

PANTALONE REVOLUTION - ART.P025

4XS 3XS 2XS XS S M L XL 2XL 3XL 4XL 5XL

PRODOTTO CONTINUATIVO/*NOOS*

- **100% Poliestere interlock**
  100% Polyester interlock
- **Strong interlock, un tessuto robusto e durevole, caratterizzato da un'elevata resistenza all'usura e agli strappi. Questo tessuto, adatto ad ogni stagione, è noto per le sue proprietà traspiranti, che aiutano a mantenere la pelle asciutta anche durante gli allenamenti più intensi.**
  Strong interlock, a robust and durable fabric known for its high resistance to wear and tear. This fabric, suitable for all seasons, is known for its breathable properties, which help keep the skin dry even during the most intense workouts
- **Ideale per diverse attività sportive come running, palestra, yoga, ma anche per il tempo libero e come abbigliamento casual.**
  Ideal for various sports activities such as running, gym workouts, yoga, as well as for leisure and casual wear.
- **Zip fondo pantalone, inserti in micromesh**
  Zip on the bottom, micromesh insert
- **Logo Ricamato**
  Embroidered logo





STRONG INTERLOCK

Consulta Online
Check online

TAGLIE/*SIZES*	4XS	3XS	2XS	XS	S	M	L	XL	2XL	3XL	4XL	5XL
C LARGHEZZA FIANCHI *HIP WIDTH*	32	37	42	46,5	51	55	58	60	62	64	66	68
D ALTEZZA GAMBA *SIDE SEAM*	67	75	83	95	100	105	108	111	114	118	120	122

PANTA PINOCCHIETTO REVOLUTION - ART. P026

4XS 3XS 2XS XS S M L XL 2XL 3XL 4XL

PRODOTTO CONTINUATIVO/*NOOS*

- **100% Poliestere interlock**
  100% Polyester interlock
- **Polar Fleece, un tessuto tecnico che offre un'ottima capacità di isolamento termico. È leggero, traspirante e morbido al tatto, rendendolo confortevole anche durante l'uso prolungato.**
  Polar Fleece, a technical fabric that offers excellent thermal insulation. It is lightweight, breathable, and soft to the touch, making it comfortable even during prolonged use.
- **Nonostante l'isolamento, il tessuto polar fleece permette una buona circolazione dell'aria, evitando l'accumulo di sudore.**
  Despite its insulation, polar fleece fabric allows for good air circulation, preventing the buildup of sweat.
- **Tasche con zip, logo Ricamato.**
  Pocket with zip, embroidered logo.





Consulta Online
Check online

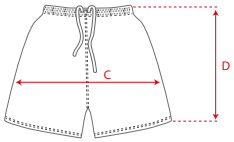

TAGLIE/*SIZES*	4XS	3XS	2XS	XS	S	M	L	XL	2XL	3XL	4XL
C LARGHEZZA FIANCHI *HIP WIDTH*	34	38	42	46,5	52	55	58	60	62	64	68
D ALTEZZA GAMBA *SIDE SEAM*	44	48	52	56	60	64	68	72	76	80	84

TUTA REVOLUTION HALF ZIP - ART.MA037+ ART.P025

4XS 3XS 2XS XS S M L XL 2XL 3XL 4XL

PRODOTTO CONTINUATIVO/*NOOS*

- **100% Poliestere interlock**
  100% Polyester interlock
- **Strong interlock, un tessuto robusto e durevole, caratterizzato da un'elevata resistenza all'usura e agli strappi. Questo tessuto, adatto ad ogni stagione, è noto per le sue proprietà traspiranti, che aiutano a mantenere la pelle asciutta anche durante gli allenamenti più intensi.**
  Strong interlock, a robust and durable fabric known for its high resistance to wear and tear. This fabric, suitable for all seasons, is known for its breathable properties, which help keep the skin dry even during the most intense workouts
- **Ideale per diverse attività sportive come running, palestra, yoga, ma anche per il tempo libero e come abbigliamento casual.**
  Ideal for various sports activities such as running, gym workouts, yoga, as well as for leisure and casual wear.
- **Giacca mezza zip, collo in rib, Zip fondo pantalone, inserti in micromesh**
  Half zip jacket , Ribbed collar, Zip on the bottom, micromesh insert
- **Logo Ricamato**
  Embroidered logo



NEW

Inserto in micromesh
micromesh insert

MICROMESH POLYESTER

Collo in Rib
Ribbed collar

Logo ricamato
Embroidered logos

STRONG INTERLOCK

CONTINUATIVO

Polsini in costina
Rib cuff

Logo ricamato
Embroidered logo

Tasche laterali
Side pockets

Fondo con zip
bottom with







TAGLIE/*SIZES*	4XS	3XS	2XS	XS	S	M	L	XL	2XL	3XL	4XL
A TORACE *CHEST*	36	40	44	49	53	56	58	60	62	64	66
B LUNGHEZZA MAGLIA *BACK LENGHT*	49	53	57	61	65	68	71	74	77	80	83

TAGLIE/*SIZES*	4XS	3XS	2XS	XS	S	M	L	XL	2XL	3XL	4XL
C LARGHEZZA FIANCHI *HIP WIDTH*	32	37	42	46,5	51	55	58	60	62	64	66
D ALTEZZA GAMBA *SIDE SEAM*	67	75	83	95	100	105	108	111	114	118	120

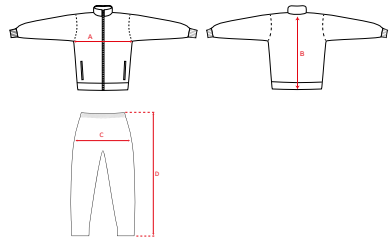







TUTA HALF ZIP ARMY - ART.MA042+P023

PRODOTTO CONTINUATIVO/*NOOS*

S M L XL 2XL 3XL 4XL

Giacca con mezza zip
Jacket with half zip

Logo ricamato
Embroidered logos

Tessuto elastico
elastic fabric

Logo ricamato
Embroidered logo



POLAR FLEECE
THERMIC FABRIC

Elastic TEI Fabric

Tasca con zip
Pocket with zip

Elastico al polso
elastic cuff

Tasche laterali con zip
Side pockets with zip

- **100% Poliestere | maniche 92% Poliestere, 8%Elastane**
  100% Polyester | sleeves 92% Polyester, 8%Elastan
- **La tuta in Polar Fleece con maniche in tessuto elastico combina due tessuti tecnici per ottimizzare le prestazioni. Il corpo in Polar Fleece offre resistenza, durata e un buon isolamento termico, mentre le maniche in tessuto elastico e aderente offrono un' eccellente flessibilità e comfort, ideale per abbigliamento sportivo e capi performanti.**
  The Polar Fleece tracksuit with elastic fabric sleeves combines two technical fabrics to optimize performance. The Polar Fleece body provides resistance, durability, and good thermal insulation, while the elastic, form-fitting sleeves offer excellent flexibility and comfort, making it ideal for sportswear and high-performance garments.
- **Mezza zip, elastico al polso, Maniche in tessuto elastico**
  Half zip, elastic tepe on cuffs, sleeves in elastic fabric
- **Logo Ricamato**
  Embroidered logo



TAGLIE/*SIZES*	S	M	L	XL	2XL	3XL	4XL
A TORACE *CHEST*	52	54	56	58	60	62	64
B LUNGHEZZA MAGLIA *BACK LENGHT*	68	70	72	74	76	78	80

TAGLIE/*SIZES*	S	M	L	XL	2XL	3XL	4XL
C LARGHEZZA FIANCHI *HIP WIDTH*	51	55	58	60	62	64	66
D ALTEZZA GAMBA *SIDE SEAM*	100	105	108	111	114	118	120

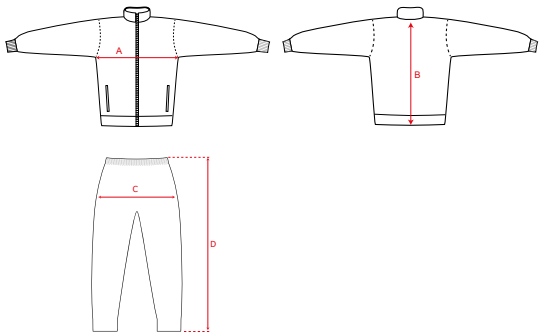

TUTA GIVOVA ONE FULL ZIP POLARFLEECE - ART.TT012

4XS 3XS 2XS XS S M L XL 2XL 3XL

PRODOTTO CONTINUATIVO/*NOOS*

- **100% Poliestere polar fleece**
  100% Polyester
- **Polar Fleece, un tessuto tecnico che offre un'ottima capacità di isolamento termico. È leggero, traspirante e morbido al tatto, rendendolo confortevole anche durante l'uso prolungato.**
  Polar Fleece, a technical fabric that offers excellent thermal insulation. It is lightweight, breathable, and soft to the touch, making it comfortable even during prolonged use.
- **Nonostante l'isolamento, il tessuto polar fleece permette una buona circolazione dell'aria, evitando l'accumulo di sudore.**
  Despite its insulation, polar fleece fabric allows for good air circulation, preventing the buildup of sweat.
- **Fondo pantalone in costina e con zip.**
  Ribbed bottom with zip
- **Loghi Ricamati**
  Embroidered logos



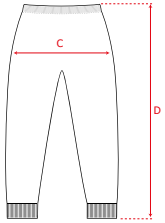



TAGLIE/*SIZES*	4XS	3XS	2XS	XS	S	M	L	XL	2XL	3XL
A TORACE *CHEST*	36	40	44	49	53	56	58	60	62	64
B LUNGHEZZA MAGLIA *BACK LENGHT*	49	53	57	61	65	68	71	74	77	80
C LARGHEZZA FIANCHI *HIP WIDTH*	32	37	42	46,5	51	55	58	60	62	64
D ALTEZZA GAMBA *SIDE SEAM*	67	75	83	95	100	105	108	111	114	118



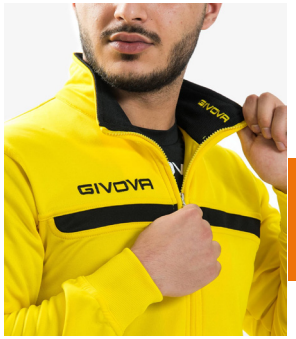



Consulta Online
Check online

TUTA CUBA POLARFLEECE - ART.TR034







Consulta Online
Check online





4XS | 3XS | 2XS | XS | S | M | L | XL | 2XL | 3XL | 4XL

PRODOTTO CONTINUATIVO/*NOOS*

- **100% Poliestere polar fleece**
  100% Polyester
- **Polar Fleece, un tessuto tecnico che offre un'ottima capacità di isolamento termico. È leggero, traspirante e morbido al tatto, rendendolo confortevole anche durante l'uso prolungato.**
  Polar Fleece, a technical fabric that offers excellent thermal insulation. It is lightweight, breathable, and soft to the touch, making it comfortable even during prolonged use.
- **Nonostante l'isolamento, il tessuto polar fleece permette una buona circolazione dell'aria, evitando l'accumulo di sudore.**
  Despite its insulation, polar fleece fabric allows for good air circulation, preventing the buildup of sweat.
- **Fondo pantalone in costina.**
  Ribbed bottom with zip
- **Loghi Ricamati**
  Embroidered logos





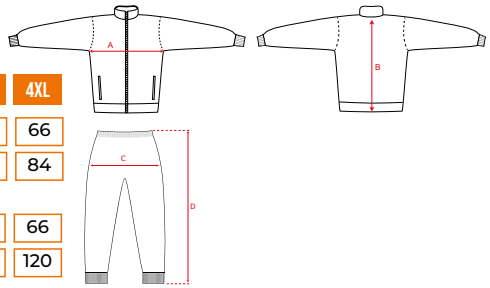

TAGLIE/*SIZES*	4XS	3XS	2XS	XS	S	M	L	XL	2XL	3XL	4XL
A TORACE *CHEST*	36	40	44	49	53	56	58	60	62	64	66
B LUNGHEZZA MAGLIA *BACK LENGHT*	49	53	57	61	66	69	72	75	78	81	84
C LARGHEZZA FIANCHI *HIP WIDTH*	32	37	42	46,5	51	55	58	60	62	64	66
D ALTEZZA GAMBA *SIDE SEAM*	67	75	83	95	100	105	108	111	114	118	120

TUTA PINOCHIETTO HALF ZIP ART.MA037+ ART.P026

4XS 3XS 2XS XS S M L

PRODOTTO CONTINUATIVO/*NOOS*

- **100% Poliestere interlock**
  100% Polyester interlock
- **Strong interlock, un tessuto robusto e durevole, caratterizzato da un'elevata resistenza all'usura e agli strappi. Questo tessuto, adatto ad ogni stagione, è noto per le sue proprietà traspiranti, che aiutano a mantenere la pelle asciutta anche durante gli allenamenti più intensi.**
  Strong interlock, a robust and durable fabric known for its high resistance to wear and tear. This fabric, suitable for all seasons, is known for its breathable properties, which help keep the skin dry even during the most intense workouts
- **Ideale per diverse attività sportive come running, palestra, yoga, ma anche per il tempo libero e come abbigliamento casual.**
  Ideal for various sports activities such as running, gym workouts, yoga, as well as for leisure and casual wear.
- **Giacca mezza zip, collo in rib, inserti in micromesh**
  Half zip jacket , Ribbed collar, micromesh insert
  Logo Ricamato
- *Embroidered logo*







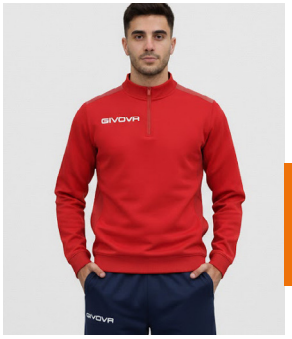



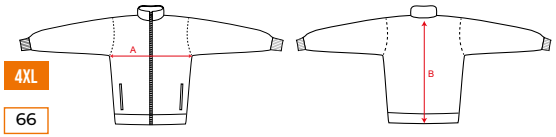

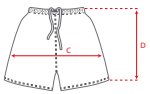

TAGLIE/*SIZES*	4XS	3XS	2XS	XS	S	M	L	XL	2XL	3XL	4XL
A TORACE *CHEST*	36	40	44	49	53	56	58	60	62	64	66
B LUNGHEZZA MAGLIA *BACK LENGHT*	49	53	57	61	65	68	71	74	77	80	83

TAGLIE/*SIZES*	4XS	3XS	2XS	XS	S	M	L	XL	2XL	3XL	4XL
C LARGHEZZA FIANCHI *HIP WIDTH*	34	38	42	46,5	52	55	58	60	62	64	68
D ALTEZZA GAMBA *SIDE SEAM*	44	48	52	56	60	64	68	72	76	80	84

TUTA PINOCCHIETTO HALF ZIP ARMY - ART.MA042+P020



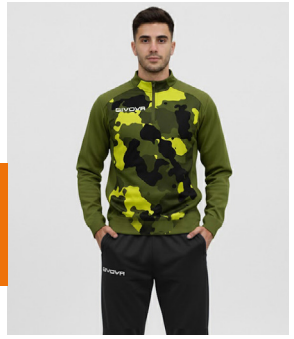

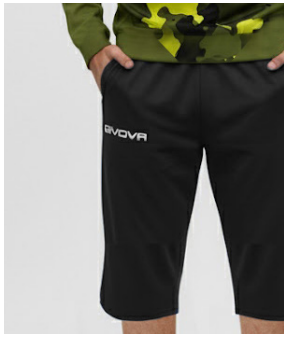



PRODOTTO CONTINUATIVO/*NOOS*

S M L XL 2XL 3XL 4XL

- **100% Poliestere | maniche 92% Poliestere, 8%Elastane**
  100% Polyester | sleeves 92% Polyester, 8%Elastan
- **La tuta in Polar Fleece con maniche in tessuto elastico combina due tessuti tecnici per ottimizzare le prestazioni. Il corpo in Polar Fleece offre resistenza, durata e un buon isolamento termico, mentre le maniche in tessuto elastico e aderente offrono un' eccellente flessibilità e comfort, ideale per abbigliamento sportivo e capi performanti.**
  The Polar Fleece tracksuit with elastic fabric sleeves combines two technical fabrics to optimize performance. The Polar Fleece body provides resistance, durability, and good thermal insulation, while the elastic, form-fitting sleeves offer excellent flexibility and comfort, making it ideal for sportswear and high-performance garments.
- **Mezza zip, elastico al polso, Maniche in tessuto elastico**
  Half zip, elastic tepe on cuffs, sleeves in elastic fabric
- **Logo Ricamato**
  Embroidered logo



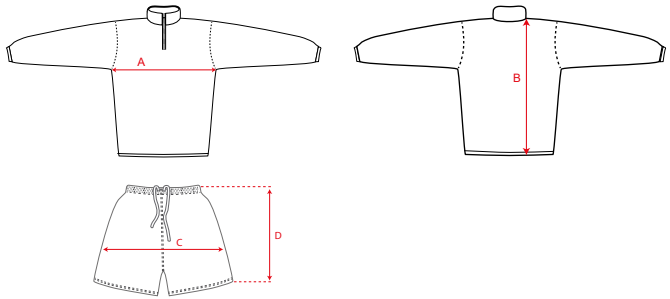

TAGLIE/*SIZES*	S	M	L	XL	2XL	3XL	4XL
A TORACE *CHEST*	52	54	56	58	60	62	64
B LUNGHEZZA MAGLIA *BACK LENGHT*	68	70	72	74	76	78	80
TAGLIE/*SIZES*	**S**	**M**	**L**	**XL**	**2XL**	**3XL**	**4XL**
C LARGHEZZA FIANCHI *HIP WIDTH*	52	55	58	60	62	64	68
D ALTEZZA GAMBA *SIDE SEAM*	60	64	68	72	76	80	84


GIVOVA
GIVOVA
GIVOVA







Consulta Online
Check online

CORPUS 1 CANOTTA INTIMA ELASTICA - ART. MAE010

PRODOTTO CONTINUATIVO/*NOOS*

S M L XL 2XL

- **92% Poliestere, 8%Elastane**
  92% Polyester, 8% Elastan
- **Tessuto elastico e aderente. Questo tessuto offre eccellente flessibilità e comfort, ideale per abbigliamento sportivo e capi performanti. Combina la durabilità e le proprietà traspiranti del poliestere con l'elasticità e la capacità di mantenere la forma dell'elastane.**
  Stretchy and form-fitting fabric. This fabric offers excellent flexibility and comfort, ideal for sportswear and performance garments. It combines the durability and moisture-wicking properties of polyester with the elasticity and shape retention of elastane.
- **Loghi stampati Catarifrangenti**
  Printed Reflective logos



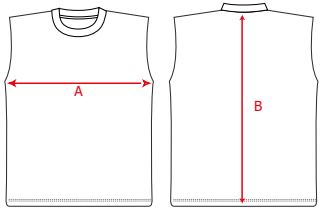

TAGLIE/*SIZES*	S	M	L	XL	2XL
A TORACE *CHEST*	42	44	46	48	50
B LUNGHEZZA MAGLIA *BACK LENGHT*	59	61	63	65	67



CORPUS 2 MAGLIA INTIMA ELASTICA M/C - ART.MAE011

S M L XL 2XL **PRODOTTO CONTINUATIVO/***NOOS*

- **92% Poliestere, 8%Elastane**
  92% Polyester, 8% Elastan
- **Tessuto elastico e aderente. Questo tessuto offre eccellente flessibilità e comfort, ideale per abbigliamento sportivo e capi performanti. Combina la durabilità e le proprietà traspiranti del poliestere con l'elasticità e la capacità di mantenere la forma dell'elastane.**
  Stretchy and form-fitting fabric. This fabric offers excellent flexibility and comfort, ideal for sportswear and performance garments. It combines the durability and moisture-wicking properties of polyester with the elasticity and shape retention of elastane.
- **Loghi stampati Catarifrangenti**
  Printed Reflective logos



Logo stampato catacatarifrangente
Reflective printed logo



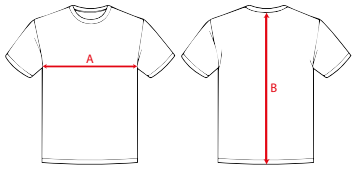

TAGLIE/*SIZES*	S	M	L	XL	2XL
A TORACE *CHEST*	42	44	46	48	50
B LUNGHEZZA MAGLIA *BACK LENGHT*	59	61	63	65	67



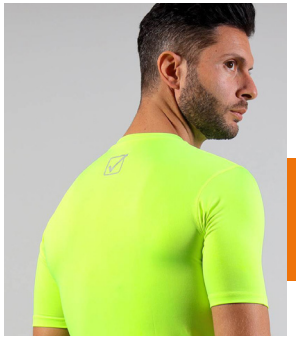



Consulta Online
Check online

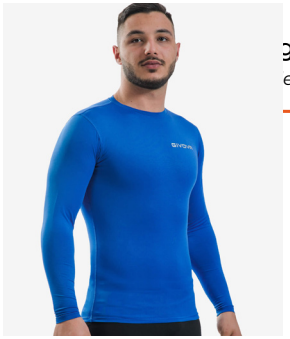

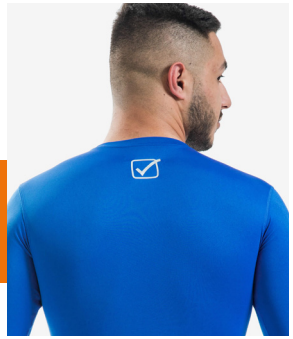



Consulta Online
Check online

go stampato catarifrangente
ective printed logo



Elastic TEI Fabric

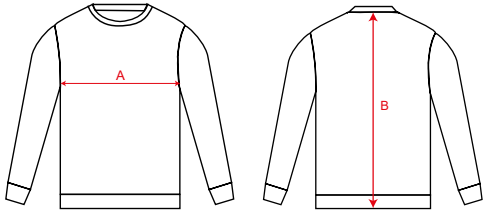

TAGLIE/*SIZES*	3XS	2XS	XS	S	M	L	XL	2XL
A TORACE *CHEST*	36	38	40	42	44	46	48	50
B LUNGHEZZA MAGLIA *BACK LENGHT*	53	55	57	59	61	63	65	67

CORPUS 3 MAGLIA INTIMA ELASTICA M/L - ART.MAE012

3XS 2XS XS S M L XL 2XL

- **92% Poliestere, 8%Elastane**
  92% Polyester, 8% Elastan

PRODOTTO CONTINUATIVO/*NOOS*

- **Tessuto elastico e aderente. Questo tessuto offre eccellente flessibilità e comfort, ideale per abbigliamento sportivo e capi performanti. Combina la durabilità e le proprietà traspiranti del poliestere con l'elasticità e la capacità di mantenere la forma dell'elastane.**
  Stretchy and form-fitting fabric. This fabric offers excellent flexibility and comfort, ideal for sportswear and performance garments. It combines the durability and moisture-wicking properties of polyester with the elasticity and shape retention of elastane.
- **Loghi stampati Catarifrangenti**
  Printed Reflective logos

FLUO



00 02 | 00 03 | 00 04 | 00 07 | 00 19

00 10 | 00 12 | 00 08 | 00 13 | 00 44

CORPUS 3 LUPETTO MAGLIA INTIMA ELASTICO M/L- ART. MA010

S M L XL 2XL **PRODOTTO CONTINUATIVO/***NOOS*

- **92% Poliestere, 8%Elastane**
  92% Polyester, 8% Elastan
- **Tessuto elastico e aderente. Questo tessuto offre eccellente flessibilità e comfort, ideale per abbigliamento sportivo e capi performanti. Combina la durabilità e le proprietà traspiranti del poliestere con l'elasticità e la capacità di mantenere la forma dell'elastane.**
  Stretchy and form-fitting fabric. This fabric offers excellent flexibility and comfort, ideal for sportswear and performance garments. It combines the durability and moisture-wicking properties of polyester with the elasticity and shape retention of elastane.
- **Loghi stampati Catarifrangenti**
  Printed Reflective logos





Logo stampato catarifrangente
Reflective printed logo

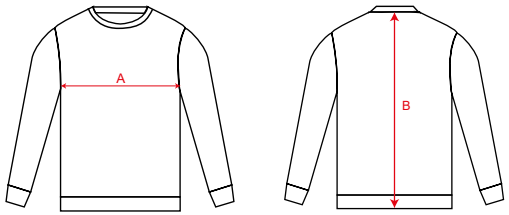

TAGLIE/*SIZES*	S	M	L	XL	2XL
A TORACE *CHEST*	42	44	46	48	50
B LUNGHEZZA MAGLIA *BACK LENGHT*	59	61	63	65	67







Consulta Online
Check online

BERMUDA SKIN - ART.P004

XS S M L XL 2XL

- **87% Poliestere, 13%Elastane** *87% Polyester, 13%Elastan*
- **Tessuto elastico e aderente. Questo tessuto offre eccellente flessibilità e comfort, ideale per abbigliamento sportivo e capi performanti. Combina la durabilità e le proprietà traspiranti del poliestere con l'elasticità e la capacità di mantenere la forma dell'elastane.** *Stretchy and form-fitting fabric. This fabric offers excellent flexibility and comfort, ideal for sportswear and performance garments. It combines the durability and moisture-wicking properties of polyester with the elasticity and shape retention of elastane.*
- **Logo Ricamato** *Embroidered logo*

PRODOTTO CONTINUATIVO/NOOS


00 03


00 12


00 10


00 04


00 02



Consulta Online
Check online

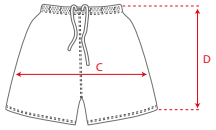

TAGLIE/SIZES	XS	S	M	L	XL	2XL
C LARGHEZZA FIANCHI *HIP WIDTH*	37	40	41	43	45	46
D ALTEZZA GAMBA *SIDE SEAM*	40	43	46	49	52	55

PANTALONE SLIM - ART.P005

XS S M L XL 2XL 3XL

- **87% Poliestere, 13%Elastane** *87% Polyester, 13%Elastan*
- **Tessuto elastico e aderente. Questo tessuto offre eccellente flessibilità e comfort, ideale per abbigliamento sportivo e capi performanti. Combina la durabilità e le proprietà traspiranti del poliestere con l'elasticità e la capacità di mantenere la forma dell'elastane.** *Stretchy and form-fitting fabric. This fabric offers excellent flexibility and comfort, ideal for sportswear and performance garments. It combines the durability and moisture-wicking properties of polyester with the elasticity and shape retention of elastane.*
- **Logo Ricamato** *Embroidered logo*

PRODOTTO CONTINUATIVO/NOOS




00 10

Consulta Online
Check online

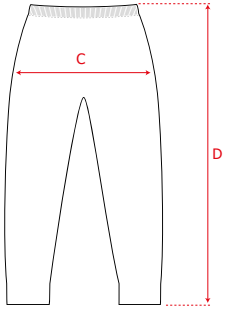

TAGLIE/SIZES	XS	S	M	L	XL	2XL	3XL
C LARGHEZZA FIANCHI *HIP WIDTH*	26	28	29	30	31	32	33
D ALTEZZA GAMBA *SIDE SEAM*	80	83	86	89	92	95	98

CORPUS 2 MAGLIA ENGINEERED M/C - ART. MAE013

S/M L/XL 2XL **PRODOTTO CONTINUATIVO/***NOOS*

- **93% Poliammide 2%Poliestere 5% Elastane**
  95% Polyamide, 5% Polyester 5% Elastan
- **Pensata per offrire comfort, traspirabilità e libertà di movimento in ogni situazione. Grazie alla tecnologia senza cuciture, si adatta perfettamente al corpo riducendo gli sfregamenti e garantendo una vestibilità ergonomica e leggera.**
  Designed to provide comfort, breathability, and freedom of movement in any situation. Thanks to seamless technology, it perfectly adapts to the body, reducing friction and ensuring an ergonomic and lightweight fit.
- **Il tessuto tecnico assicura una gestione ottimale dell'umidità e un'asciugatura rapida, mantenendo la pelle sempre asciutta anche durante le attività più intense. La presenza dell'elastane conferisce elasticità e stabilità, permettendo alla maglia di seguire ogni movimento senza deformarsi.**
  The technical fabric guarantees optimal moisture management and quick drying, keeping the skin dry even during the most intense activities. The presence of elastane adds elasticity and stability, allowing the shirt to follow every movement without losing its shape.



Logo Jacquard
Jacquard logo

NEW

Senza Cuciture
Seamless





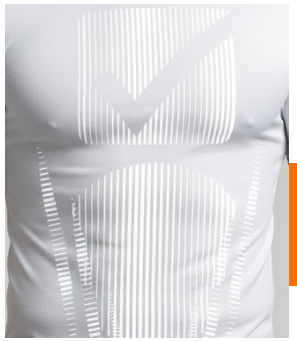



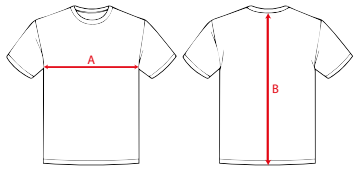

TAGLIE/*SIZES*	S/M	L/XL	2XL
A TORACE *CHEST*	34	36	38
B LUNGHEZZA MAGLIA *BACK LENGHT*	62	64	66







Logo Jacquard
Jacquard logo

Senza Cuciture
Seamless



NEW

CORPUS 3 MAGLIA ENGINEERED M/L ART. MAE014

PRODOTTO CONTINUATIVO/*NOOS*

S/M L/XL 2XL

- **93% Poliammide 2%Poliestere 5% Elastane**
  95% Polyamide, 5% Polyester 5% Elastan
- **Pensata per offrire comfort, traspirabilità e libertà di movimento in ogni situazione. Grazie alla tecnologia senza cuciture, si adatta perfettamente al corpo riducendo gli sfregamenti e garantendo una vestibilità ergonomica e leggera.**
  Designed to provide comfort, breathability, and freedom of movement in any situation. Thanks to seamless technology, it perfectly adapts to the body, reducing friction and ensuring an ergonomic and lightweight fit.
- **Il tessuto tecnico assicura una gestione ottimale dell'umidità e un'asciugatura rapida, mantenendo la pelle sempre asciutta anche durante le attività più intense. La presenza dell'elastane conferisce elasticità e stabilità, permettendo alla maglia di seguire ogni movimento senza deformarsi.**
  The technical fabric guarantees optimal moisture management and quick drying, keeping the skin dry even during the most intense activities. The presence of elastane adds elasticity and stability, allowing the shirt to follow every movement without losing its shape.


00 02


00 03


00 10


00 04

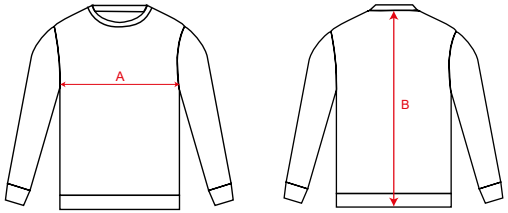

TAGLIE/*SIZES*	S/M	L/XL	2XL
A TORACE *CHEST*	34	36	38
B LUNGHEZZA MAGLIA *BACK LENGHT*	62	64	66


GIVOVA

CASACCA RUNNING - ART.CT07

PRODOTTO CONTINUATIVO/*NOOS*

SENIOR



- **100% Poliestere**
  100% Polyester
- **Casacca running è progettata per garantire comfort, sicurezza e praticità. Gli inserti catacatarifrangenti e la striscia sul retro offrono visibilità in condizioni di scarsa luce, mentre la tasca sul petto e la zip intera aggiungono funzionalità. Il tessuto traforato sul retro assicura una traspirabilità ottimale, rendendo questa casacca ideale per i runner che cercano performance e comfort.**
  The running jacket is designed to ensure comfort, safety, and practicality. Reflective inserts and the back stripe provide visibility in low-light conditions, while the chest pocket and full-length zipper add functionality. The perforated fabric on the back ensures optimal breathability, making this jacket ideal for runners seeking performance and comfort.
- **Logo Stampato**
  Printed logo



07 04 28 10

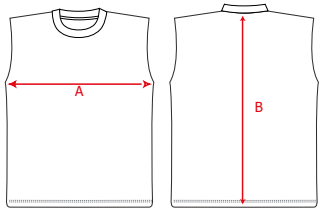

TAGLIE/*SIZES*	SENIOR
A TORACE *CHEST*	60
B LUNGHEZZA MAGLIA *BACK LENGHT*	70

Consulta Online
Check online

CASACCA DOUBLE - ART.CT02

S XL **PRODOTTO CONTINUATIVO/*NOOS***

- **100% Poliestere micromesh**
  100% Polyester
- **Realizzata interamente in micromesh, un tessuto a rete leggero e traspirante che favorisce la circolazione dell'aria, mantenendo il corpo fresco e asciutto anche durante gli allenamenti più intensi. Il micromesh è noto per la sua capacità di asciugarsi rapidamente e per la sua resistenza.**
  Made entirely of micromesh, a lightweight and breathable net fabric that promotes air circulation, keeping the body cool and dry even during the most intense workouts. Micromesh is known for its quick-drying ability and durability.
- **Logo stampato sul fronte e sul retro**
  Printed logo on the front and on the back





Consulta Online
Check online

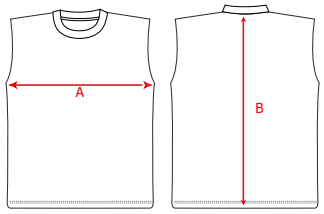

TAGLIE/*SIZES*	S	XL
A TORACE *CHEST*	48	62
B LUNGHEZZA MAGLIA *BACK LENGHT*	60	72

CASACCA FLUO SPONSOR - ART.CT08

PRODOTTO CONTINUATIVO/*NOOS* S/M L/XL

- **100% Poliestere**
  100% Polyester
- **Realizzata in tessuto leggero e traspirante che favorisce la circolazione dell'aria, mantenendo il corpo fresco e asciutto anche durante gli allenamenti più intensi.**
  Made entirely of lightweight and breathable net fabric that promotes air circulation, keeping the body cool and dry even during the most intense workouts.
- **Logo stampato sul fronte e sul retro**
  Printed logo on the front and on the back





Consulta Online
Check online

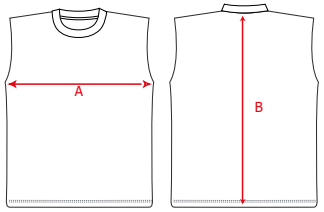

TAGLIE/*SIZES*	S/M	L/XL
A TORACE *CHEST*	48	62
B LUNGHEZZA MAGLIA *BACK LENGHT*	60	72

CASACCA NEW ALLENAMENTO - ART.CT001

NEW

CONTINUATIVO

S L **PRODOTTO CONTINUATIVO/*NOOS***

- **100% Poliestere micromesh**
  100% Polyester micromesh
- **Realizzata interamente in micromesh, un tessuto a rete leggero e traspirante che favorisce la circolazione dell'aria, mantenendo il corpo fresco e asciutto anche durante gli allenamenti più intensi. Il micromesh è noto per la sua capacità di asciugarsi rapidamente e per la sua resistenza.**
  Made entirely of micromesh, a lightweight and breathable net fabric that promotes air circulation, keeping the body cool and dry even during the most intense workouts. Micromesh is known for its quick-drying ability and durability.
- **Logo stampato sul fronte e sul retro**
  Printed logo on the front and on the back





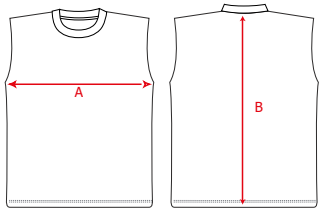

TAGLIE/*SIZES*	S	L
A TORACE *CHEST*	48	62
B LUNGHEZZA MAGLIA *BACK LENGHT*	60	72

CASACCA GARA - ART.CASGARA

PRODOTTO CONTINUATIVO/*NOOS* BOY SENIOR

- **100% Poliestere interlock**
  100% Polyester interlock
- **Il Tessuto interlock è caratterizzato da una struttura a doppia faccia, che offre resistenza e durata. Questo materiale è noto per la sua capacità di asciugarsi rapidamente, mantenendo la pelle asciutta durante l'attività fisica.**
  The interlock fabric is characterized by a double-faced structure, offering strength and durability.
- **Leggero, traspirante e garantisce una buona libertà di movimento, rendendolo ideale per l'abbigliamento sportivo.**
  Lightweight, breathable, and providing good freedom of movement, making it ideal for sportswear.
- **Logo Stampato**
  Printed Logo





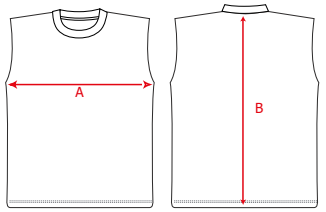

TAGLIE/*SIZES*	BOY	SENIOR
A TORACE *CHEST*	48	62
B LUNGHEZZA MAGLIA *BACK LENGHT*	60	72

Consulta Online
Check online


RUNNING
LINE
GIVOVA

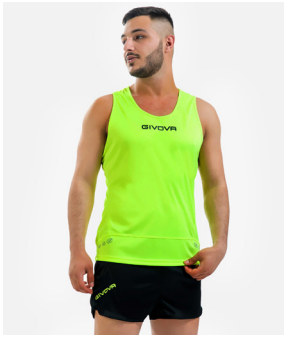





Consulta Online
Check online

KIT NEW YORK - ART.KITA07

PRODOTTO CONTINUATIVO/*NOOS*

XS S M L XL

- **100% Poliestere interlock**
  100% Polyester interlock
- **Il Tessuto interlock è caratterizzato da una struttura a doppia faccia, che offre resistenza e durata. Questo materiale è noto per la sua capacità di asciugarsi rapidamente, mantenendo la pelle asciutta durante l'attività fisica.**
  The interlock fabric is characterized by a double-faced structure, offering strength and durability.
- **Leggero, traspirante e garantisce una buona libertà di movimento, rendendolo ideale per l'abbigliamento sportivo.**
  Lightweight, breathable, and providing good freedom of movement, making it ideal for sportswear.
- **Loghi stampati, loghi riflettenti.**
  Printed logos, reflective logos.



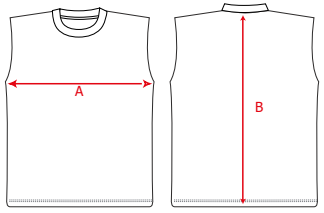

TAGLIE/*SIZES*	XS	S	M	L	XL
A TORACE *CHEST*	46	48	50	52	54
B LUNGHEZZA MAGLIA *BACK LENGHT*	66	68	70	72	74

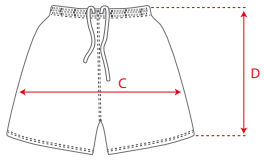

TAGLIE/*SIZES*	XS	S	M	L	XL
C LARGHEZZA FIANCHI *HIP WIDTH*	47	49	51	53	57
D ALTEZZA GAMBA *SIDE SEAM*	20,6	22,3	24	25,7	27,4


02 04


06 10


12 04


24 04



28 10



19 10

RUNNING SHIRT - ART.LR04

PRODOTTO CONTINUATIVO/*NOOS*

S M L XL

- **87% Poliestere, 13%Elastane**
  87% Polyester, 13%Elastan
- **Tessuto elastico e aderente. Questo tessuto offre eccellente flessibilità e comfort, ideale per abbigliamento sportivo e capi performanti. Combina la durabilità e le proprietà traspiranti del poliestere con l'elasticità e la capacità di mantenere la forma dell'elastane.**
  Stretchy and form-fitting fabric. This fabric offers excellent flexibility and comfort, ideal for sportswear and performance garments. It combines the durability and moisture-wicking properties of polyester with the elasticity and shape retention of elastane.
- **Logo Stampato**
  Printed logo



Logo stampato
Printed logo



Elastic TEI Fabric

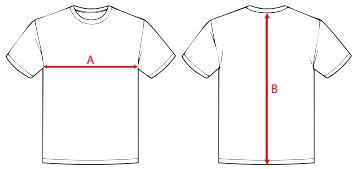

TAGLIE/*SIZES*	S	M	L	XL
A TORACE *CHEST*	47	51	54	57
B LUNGHEZZA MAGLIA *BACK LENGHT*	66	68	70	72







Consulta Online
Check online

RUNNING SHORT - ART.LR01

S M L XL

CONTINUATIVO

- **87% Poliestere, 13%Elastane** **PRODOTTO CONTINUATIVO/*NOOS***
  87% Polyester, 13%Elastan
- **Tessuto elastico e aderente. Questo tessuto offre eccellente flessibilità e comfort, ideale per abbigliamento sportivo e capi performanti. Combina la durabilità e le proprietà traspiranti del poliestere con l'elasticità e la capacità di mantenere la forma dell'elastane.**
  Stretchy and form-fitting fabric. This fabric offers excellent flexibility and comfort, ideal for sportswear and performance garments. It combines the durability and moisture-wicking properties of polyester with the elasticity and shape retention of elastane.
- **Logo Stampato**
  Printed logo

Elastic TEI Fabric



Logo stampato
Printed logo


00 04


00 02


00 10

Consulta Online
Check online

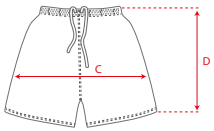

TAGLIE/*SIZES*	S	M	L	XL
C LARGHEZZA FIANCHI *HIP WIDTH*	42	44	46	48
D ALTEZZA GAMBA *SIDE SEAM*	40,5	42	43,5	45

RUNNING PINOCCHIETTO - ART.LR02

S M L XL 2XL

- **87% Poliestere, 13%Elastane** **PRODOTTO CONTINUATIVO/*NOOS***
  87% Polyester, 13%Elastan
- **Tessuto elastico e aderente. Questo tessuto offre eccellente flessibilità e comfort, ideale per abbigliamento sportivo e capi performanti. Combina la durabilità e le proprietà traspiranti del poliestere con l'elasticità e la capacità di mantenere la forma dell'elastane.**
  Stretchy and form-fitting fabric. This fabric offers excellent flexibility and comfort, ideal for sportswear and performance garments. It combines the durability and moisture-wicking properties of polyester with the elasticity and shape retention of elastane.
- **Logo Stampato**
  Printed logo

Elastic TEI Fabric

Logo stampato
Printed logo





10 19


00 02


00 04


00 03



10 06


00 10

Consulta Online
Check online

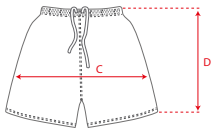

TAGLIE/*SIZES*	S	M	L	XL	2XL
C LARGHEZZA FIANCHI *HIP WIDTH*	42	44	46	48	50
D ALTEZZA GAMBA *SIDE SEAM*	60	64	68	72	76

RUNNING LONG SHIRT - ART.LR05

S M L XL 2XL

PRODOTTO CONTINUATIVO/*NOOS*

- **87% Poliestere polar fleece, 13%Elastane**
  87% Polyester, 13%Elastan
- **Tessuto termico polar fleece, elastico e aderente. Questo tessuto offre eccellente flessibilità e comfort, ideale per abbigliamento sportivo e capi performanti. Combina la durabilità e le proprietà traspiranti del poliestere con l'elasticità e la capacità di mantenere la forma dell'elastane.**
  Thermic, Stretchy and form-fitting fabric. This fabric offers excellent flexibility and comfort, ideal for sportswear and performance garments. It combines the durability and moisture-wicking properties of polyester with the elasticity and shape retention of elastane.
- **Logo Stampato**
  Printed logo









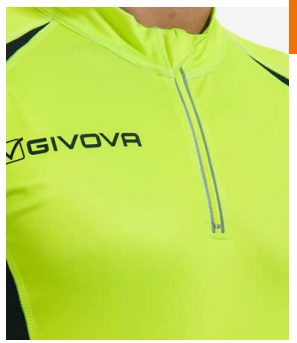

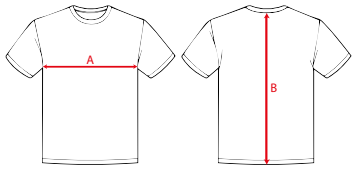

TAGLIE/*SIZES*	S	M	L	XL	2XL
A TORACE *CHEST*	48	50	52	54	56
B LUNGHEZZA MAGLIA *BACK LENGHT*	66	68	70	72	74

Consulta Online
Check online

RUNNING LONG PANT - ART.LR03

PRODOTTO CONTINUATIVO/*NOOS*

S M L XL 2XL 3XL



Logo stampato
Printed logo

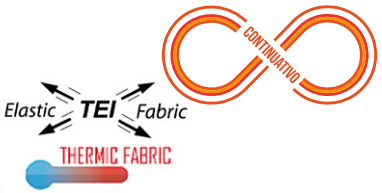

- **87% Poliestere polar fleece, 13%Elastane**
  87% Polyester polar fleece, 13%Elastan
- **Tessuto termico polar fleece, elastico e aderente. Questo tessuto offre eccellente flessibilità e comfort, ideale per abbigliamento sportivo e capi performanti. Combina la durabilità e le proprietà traspiranti del poliestere con l'elasticità e la capacità di mantenere la forma dell'elastane.**
  Thermic, Stretchy and form-fitting fabric. This fabric offers excellent flexibility and comfort, ideal for sportswear and performance garments. It combines the durability and moisture-wicking properties of polyester with the elasticity
- *and shape retention of elastane.*
  Logo Ricamato
  Embroidered logo



10 19



00 02



00 04



03 06



10 06



00 10



00 03



03 19

Consulta Online
Check online



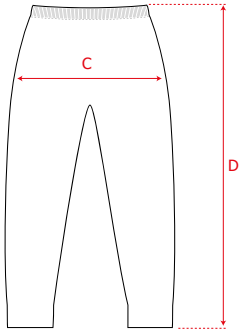

TAGLIE/*SIZES*	S	M	L	XL	2XL	3XL
C LARGHEZZA FIANCHI *HIP WIDTH*	47	49	51	53	55	57
D ALTEZZA GAMBA *SIDE SEAM*	90	95	100	105	110	115


PADEL/TENNIS
LINE
GIVOVA
Keep Moving ...

SHIRT SMANICATO GIVOVA ONE - ART.MAC02

XS S M L XL 2XL 3XL 4XL

PRODOTTO CONTINUATIVO/*NOOS*

- **100% Poliestere micromesh**
  100% Polyester micromesh
- **I tessuto micromesh è progettato per massimizzare la ventilazione e il comfort. Il materiale micromesh presenta una struttura a rete fine che favorisce un'eccellente traspirabilità, permettendo all'aria di circolare e mantenendo la pelle fresca e asciutta.**
  The micromesh fabric is designed to maximize ventilation and comfort. The micromesh material features a fine mesh structure that promotes excellent breathability, allowing air to circulate and keeping the skin cool and dry.
- **Leggero e morbido, offre una libertà di movimento ottimale, ideale per le prestazioni sportive.**
  Lightweight and soft, it offers optimal freedom of movement, making it ideal for sports performance.
- **Logo Gommato.**
  Rubber Logo.



Consulta Online
Check online

SHIRT GIVOVA ONE MICROFORATA - ART.MAC01

4XS 3XS 2XS XS S M L XL 2XL 3XL 4XL

PRODOTTO CONTINUATIVO/*NOOS*

- **100% Poliester micromesh**
  100% Polyester micromesh
- **I tessuto micromesh è progettato per massimizzare la ventilazione e il comfort. Il materiale micromesh presenta una struttura a rete fine che favorisce un'eccellente traspirabilità, permettendo all'aria di circolare e mantenendo la pelle fresca e asciutta. Adatto per tutti i tipi di attività sportiva.**
  The micromesh fabric is designed to maximize ventilation and comfort. The micromesh material features a fine mesh structure that promotes excellent breathability, allowing air to circulate and keeping the skin cool and dry. Suitable for all types of sports activities.
- **Leggero e morbido, offre una libertà di movimento ottimale, ideale per le prestazioni sportive.**
  Lightweight and soft, it offers optimal freedom of movement, making it ideal for sports performance.
- **Logo Gommato.**
  Rubber Logo.



Consulta Online
Check online

POLO CLUB - ART. PK02

XS S M L XL 2XL 3XL

- **100% Poliestere micromesh**
  100% Polyester
- **I tessuto micromesh è progettato per massimizzare la ventilazione e il comfort. Il materiale micromesh presenta una struttura a rete fine che favorisce un'eccellente traspirabilità, permettendo all'aria di circolare e mantenendo la pelle fresca e asciutta.**
  The micromesh fabric is designed to maximize ventilation and comfort. The micromesh material features a fine mesh structure that promotes excellent breathability, allowing air to circulate and keeping the skin cool and dry.
- **Leggero e morbido, offre una libertà di movimento ottimale, ideale per le prestazioni sportive.**
  Lightweight and soft, it offers optimal freedom of movement, making it ideal for sports performance.
- **Logo Ricamato.**
  Embroidered Logo.

PRODOTTO CONTINUATIVO/*NOOS*



Consulta Online
Check online



TAGLIE/SIZES	XS	S	M	L	XL	2XL	3XL
A TORACE CHEST	47	50	53	56	59	62	64
B LUNGHEZZA MAGLIA BACK LENGHT	62	67	71	73	75	77	79

SHIRT CLUB - ART.MAC10

XS S M L XL 2XL 3XL

- **100% Poliestere micromesh**
  100% Polyester micromesh
- **I tessuto micromesh è progettato per massimizzare la ventilazione e il comfort. Il materiale micromesh presenta una struttura a rete fine che favorisce un'eccellente traspirabilità, permettendo all'aria di circolare e mantenendo la pelle fresca e asciutta.**
  The micromesh fabric is designed to maximize ventilation and comfort. The micromesh material features a fine mesh structure that promotes excellent breathability, allowing air to circulate and keeping the skin cool and dry.
- **Leggero e morbido, offre una libertà di movimento ottimale, ideale per le prestazioni sportive.**
  Lightweight and soft, it offers optimal freedom of movement, making it ideal for sports performance.
- **Logo Ricamato.**
  Embroidered Logo.

PRODOTTO CONTINUATIVO/*NOOS*



TAGLIE/SIZES	XS	S	M	L	XL	2XL	3XL
A TORACE CHEST	43	47	51	55	58	61	64
B LUNGHEZZA MAGLIA BACK LENGHT	61	66	71	75	78	81	85



Consulta Online
Check online

POLO PRESSING - ART.MA043

NEW

S M L XL 2XL 3XL

PRODOTTO CONTINUATIVO/*NOOS*

- **100% Poliestere piquet**
  100% Polyester piquet
- **Polo tecnica realizzata in tessuto piquet di poliestere , caratterizzata da un elegante colletto a 2 bottoni con colletto in rib. Il design è arricchito da una raffinata texture embossata sul pannello frontale, che dona profondità e personalità al capo. I polsi in rib garantiscono una vestibilità confortevole e stabile, mentre il retro in tessuto micromesh favorisce la massima traspirabilità, assicurando freschezza e comfort anche durante il temppo libero e durante le attività più intense.**
  Technical polo shirt made from polyester piqué fabric, featuring an elegant two-button placket and a rib-knit collar. The design is enhanced by a refined embossed texture on the front panel, adding depth and character to the garment. Rib-knit sleeve cuffs provide a comfortable and secure fit, while the micromesh back panel ensures maximum breathability, keeping you cool and comfortable both during leisure time and more intense activities. Lightweight and soft, it offers optimal freedom of movement, making it ideal for sports performance.
- **Logo Gommato.**
  Rubber Logo.





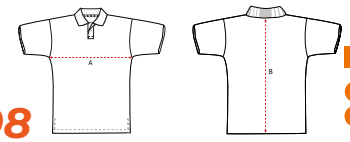

TAGLIE/SIZES	S	M	L	XL	2XL	3XL
A TORACE CHEST	50	53	56	59	62	64
B LUNGHEZZA MAGLIA BACK LENGHT	67	71	73	75	77	79

SHIRT CLASSIC - ART.MA045

NEW

S M L XL

PRODOTTO CONTINUATIVO/*NOOS*

- **100% Poliestere**
  100% Polyester
- **La maglia in 100% poliestere con texture rigata jaquard e retro in poliestere micromesh combina due tessuti tecnici per ottimizzare le prestazioni. Il corpo offre resistenza, durata e una buona gestione dell'umidità, mentre il retro in micromesh garantisce un'eccellente ventilazione e traspirabilità.**
  The jersey is made from 100% polyester and features a striped jacquard texture with a polyester micromesh back, combining two technical fabrics to optimize performance. The main body provides durability, strength, and effective moisture management, while the micromesh back ensures excellent ventilation and breathability.
- **Collo In Costina, Fondo manica in costina**
  Rib Collar, Sleeve cuffs in rib
- **Logo Gommato.**
  Rubber Logo.





TAGLIE/SIZES	S	M	L	XL
A TORACE CHEST	47	51	55	58
B LUNGHEZZA MAGLIA BACK LENGHT	66	71	75	78

POLO POCKET - ART.PK01

3XS 2XS XS S M L XL 2XL 3XL

PRODOTTO CONTINUATIVO/*NOOS*

- **100% Poliestere micromesh**
  100% Polyester
- **I tessuto micromesh è progettato per massimizzare la ventilazione e il comfort. Il materiale micromesh presenta una struttura a rete fine che favorisce un'eccellente traspirabilità, permettendo all'aria di circolare e mantenendo la pelle fresca e asciutta.**
  The micromesh fabric is designed to maximize ventilation and comfort. The micromesh material features a fine mesh structure that promotes excellent breathability, allowing air to circulate and keeping the skin cool and dry.
- **Leggero e morbido, offre una libertà di movimento ottimale, ideale per le prestazioni sportive.**
  Lightweight and soft, it offers optimal freedom of movement, making it ideal for sports performance.
- **Logo Ricamato.**
  Embroidered Logo.


00 10


00 12


00 04


00 02


00 03



Consulta Online
Check online

TAGLIE/SIZES	3XS	2XS	XS	S	M	L	XL	2XL	3XL
A TORACE CHEST	40	43	47	50	53	56	59	62	64
B LUNGHEZZA MAGLIA BACK LENGHT	54	58	62	67	71	73	75	77	79

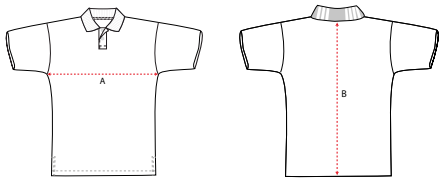

SHORT 2 IN 1 - ART.FIT020

S M L XL 2XL 3XL

PRODOTTO CONTINUATIVO/NOOS

- **90% Poliestere 10% elastane**
  90% Polyester 10% Elastan
- **Realizzato in un tessuto tecnico traspirante e ad asciugatura rapida, in grado di mantenere il corpo fresco e asciutto anche durante gli allenamenti più intensi.**
  Made from a breathable, quick-drying technical fabric designed to keep the body cool and dry, even during the most intense training sessions.
- **Logo Catarifrangente**
  Reflective Logo.


00 10


00 09



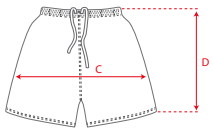

TAGLIE/SIZES	S	M	L	XL	2XL	3XL
C LARGHEZZA FIANCHI HIP WIDTH	51,5	53,5	55,5	57,5	59,5	61,5
D ALTEZZA GAMBA SIDE SEAM	40,5	42	43,5	45	46,5	48

PANTALONCINO POCKET - ART.PS02

4XS 3XS 2XS XS S M L XL 2XL 3XL

PRODOTTO CONTINUATIVO/*NOOS*

- **100% Poliestere interlock**
  100% Polyester interlock
- **Il Tessuto interlock è caratterizzato da una struttura a doppia faccia, che offre resistenza e durata. Questo materiale è noto per la sua capacità di asciugarsi rapidamente, mantenendo la pelle asciutta durante l'attività fisica.**
  The interlock fabric is characterized by a double-faced structure, offering strength and durability.
- **Leggero, traspirante e garantisce una buona libertà di movimento, rendendolo ideale per l'abbigliamento sportivo.**
  Lightweight, breathable, and providing good freedom of movement, making it ideal for sportswear.
- **Logo Ricamato.**
  Embroidered Logo.


00 02


00 10


00 04


00 03





Consulta Online
Check online

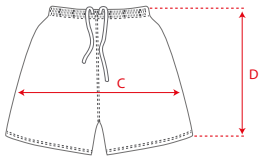

TAGLIE/*SIZES*	4XS	3XS	2XS	XS	S	M	L	XL	2XL	3XL
C LARGHEZZA FIANCHI *HIP WIDTH*	40	44	48	52	56	60	62	64	66	68
D ALTEZZA GAMBA *SIDE SEAM*	31	34	37	40	43	46	49	52	55	58

BERMUDA VIALE - ART. P027

NEW

XS S M L XL 2XL 3XL

PRODOTTO CONTINUATIVO/*NOOS*

- **100% Poliestere**
  100% Polyester
- **Il capo è comodo e versatile, ideale per le giornate più calde o per il tempo libero. Risulta un capo eccellente anche per l' attività fisica in quanto il tessuto tecnico è perfetto per mantenere il corpo asciutto durante l'utilizzo.**
  The garment is comfortable and versatile, ideal for warmer days or for leisure time. It is also excellent for physical activity, as the technical fabric is perfect for keeping the body dry during use.
- **Tasche laterali, tasca sul retro con zip, elastico alla vita personalizzato con logo Givova.**
  Side pockets, back zip pocket, elastic waistband personalized with the Givova logo.
- **Logo Catarifrangente**
  Reflective logo




00 10


00 04

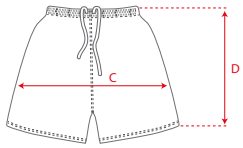

TAGLIE/*SIZES*	XS	S	M	L	XL	2XL	3XL
C LARGHEZZA FIANCHI *HIP WIDTH*	46	50	54	57	60	63	65
D ALTEZZA GAMBA *SIDE SEAM*	41	44	47	49	51	53	55

BERMUDA TECNICO - ART.FIT09

XS S M L XL 2XL 3XL

- **90% Poliestere 10% elastane**
  90% Polyester 10% Elastan
- **Realizzato in un tessuto tecnico traspirante e ad asciugatura rapida, in grado di mantenere il corpo fresco e asciutto anche durante gli allenamenti più intensi.**
  Made from a breathable, quick-drying technical fabric designed to keep the body cool and dry, even during the most intense training sessions.
- **Logo Catarifrangente**
  Reflective Logo.

PRODOTTO CONTINUATIVO/NOOS



00 10



00 02



00 27



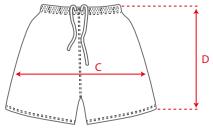

TAGLIE/SIZES	XS	S	M	L	XL	2XL	3XL
C LARGHEZZA FIANCHI / HIP WIDTH	50	52	54	56	58	60	63
D ALTEZZA GAMBA / SIDE SEAM	42	43.,5	45	46,5	48	49,5	51

BERMUDA TOP - ART. FIT010

XS S M L XL 2XL 3XL

- **88% Poliestere 12% elastane**
  90% Polyester 10% Elastan
- **Realizzato in un tessuto tecnico traspirante e ad asciugatura rapida, in grado di mantenere il corpo fresco e asciutto anche durante gli allenamenti più intensi.**
  Made from a breathable, quick-drying technical fabric designed to keep the body cool and dry, even during the most intense training sessions.
- **Logo Catarifrangente**
  Reflective Logo.

PRODOTTO CONTINUATIVO/*NOOS*



00 10



00 19



00 04



00 03



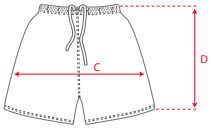

TAGLIE/SIZES	XS	S	M	L	XL	2XL	3XL
C LARGHEZZA FIANCHI / HIP WIDTH	49,5	51,5	53,5	55,5	57,5	59,5	61,5
D ALTEZZA GAMBA / SIDE SEAM	40,5	42	43,5	45	46,5	48	49,5







Consulta Online
Check online

PRODOTTO CONTINUATIVO/*NOOS* KIT FAST - ART. KIT035

S M L XL 2XL

Logo Ricamato
Embroidered logo

Colletto in costina
Ribbed collar

Mezza Zip
Ribbed collar



- **Polo: 100% Poliestere | Bermuda: 100% Poliestere microfibra**
  Polo: 100% Polyester | Short: 100% Polyester microfibre
- **La polo Realizzata in interlock, che offre resistenza e durata. Questo materiale è noto per la sua capacità di asciugarsi rapidamente, mantenendo la pelle asciutta durante l'attività fisica.**
  The polo is made from polyester interlock, which offers a strength and durability. This material is known for its ability to dry quickly, keeping the skin dry during physical activity.
- **I pantaloncini, realizzati in microfibra, un tessuto leggero, resistente e ad asciugatura rapida. La microfibra offre un'ottima traspirabilità, mantenendo il corpo asciutto anche durante le attività fisiche.**
  The shorts are made from polyester microfibre, a lightweight, durable, and quick-drying fabric. The microfiber provides excellent breathability, keeping the body dry even during physical activities.
- **Logo Stampato, collo in costina, mezza zip.**
  Printed logo, Ribbed collar, half zip.



03 02 | 03 04 | 03 12

TAGLIE/*SIZES*	S	M	L	XL	2XL
A **TORACE** *CHEST*	50	52	54	57	60
B **LUNGHEZZA MAGLIA** *BACK LENGHT*	66	68	70	73	75
C **LARGHEZZA FIANCHI** *HIP WIDTH*	50	54	57	60	63
D **ALTEZZA GAMBA** *SIDE SEAM*	44	47	49	51	53

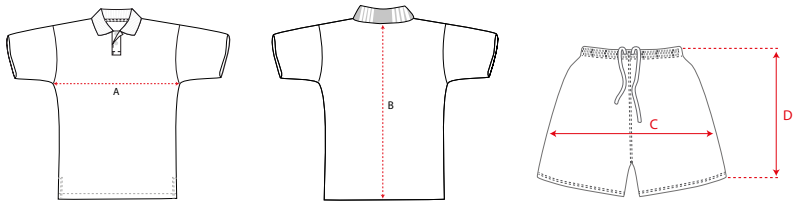

KIT EASY - ART. KIT034

PRODOTTO CONTINUATIVO/*NOOS*

3XS 2XS XS S M L XL 2XL 3XL

- **Polo: 100% Poliestere | Bermuda: 100% Poliestere microfibra**
  Polo: 100% Polyester | Short: 100% Polyester microfibre
- **La polo Realizzata in interlock, offre resistenza e durata. Questo materiale è noto per la sua capacità di asciugarsi rapidamente, mantenendo la pelle asciutta durante l'attività fisica.**
  The polo is made from interlock, which offers a strength and durability. This material is known for its ability to dry quickly, keeping the skin dry during physical activity.
- **I pantaloncini, realizzati in microfibra, un tessuto leggero, resistente e ad asciugatura rapida. La microfibra offre un'ottima traspirabilità, mantenendo il corpo asciutto anche durante le attività fisiche.**
  The shorts are made from microfiber, a lightweight, durable, and quick-drying fabric. The microfiber provides excellent breathability, keeping the body dry even during physical activities.
- **Logo Stampato, collo in costina, mezza zip.**
  Printed logo, Ribbed collar, half zip.



TAGLIE/*SIZES*	3XS	2XS	XS	S	M	L	XL	2XL	3XL
A **TORACE** *CHEST*	40	43	47	50	52	54	57	60	62
B **LUNGHEZZA MAGLIA** *BACK LENGHT*	54	58	62	67	71	73	75	77	79
C **LARGHEZZA FIANCHI** *HIP WIDTH*	40	43	46	50	54	57	60	63	65
D **ALTEZZA GAMBA** *SIDE SEAM*	37	39	41	44	47	49	51	53	55

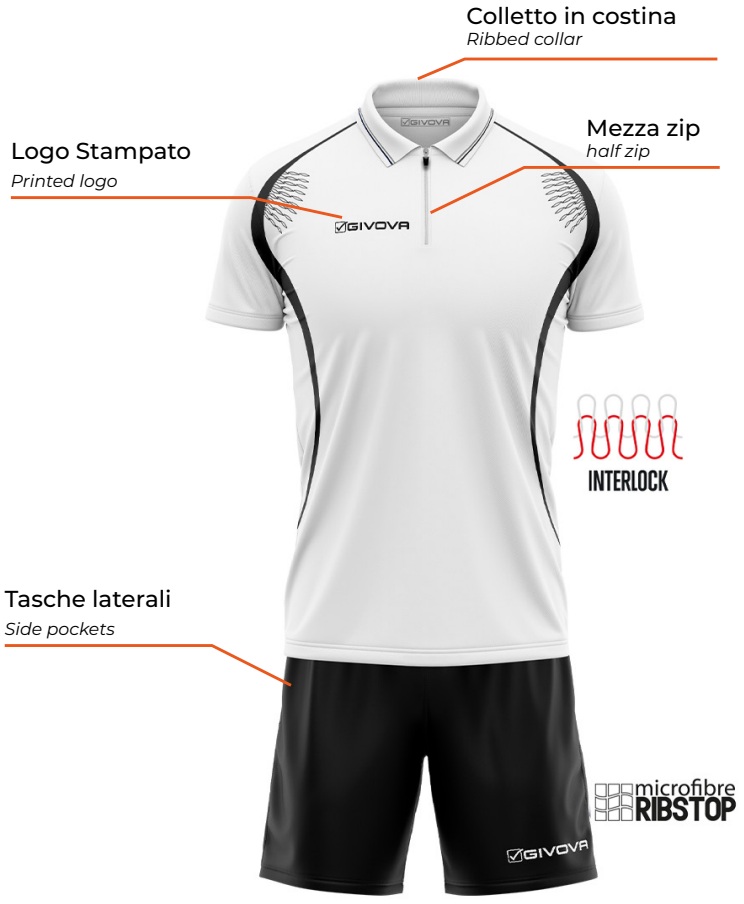

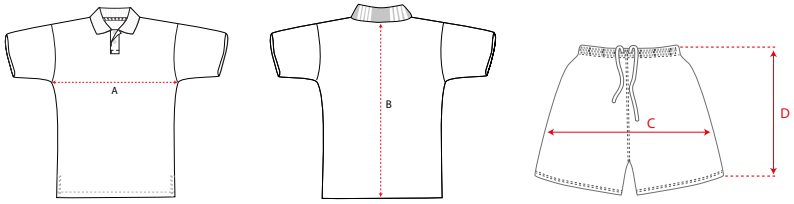



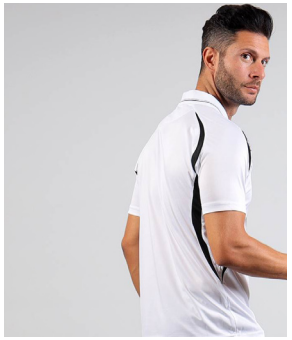



Consulta Online
Check online

PLAYER GOAL KEEPER BASKETBALL VOLLEY TRAINING RUNNING PADEL FREE TIME TRACKSUITS JACKETS ACCESSORIES BALLS





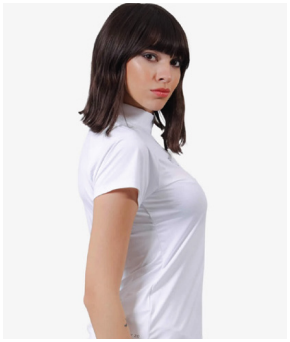

SHIRT COREA - ART.FIT018

Mezza zip
half zip

Logo catacatarifrangente
reflective logo



PRODOTTO CONTINUATIVO/*NOOS*

XS S M L XL

- **86% poliammide, 14% Elastane**
  86% Polyamide, 14 %Elastan
- **Tessuto morbido al tatto, altamente traspirante e ad asciugatura rapida, favorendo la dispersione del sudore e mantenendo la pelle fresca e asciutta anche durante le attività più intense. Le maniche raglan migliorano l'ergonomia del capo, mentre i loghi catacatarifrangenti aumentano la visibilità in condizioni di scarsa illuminazione, aggiungendo un dettaglio tecnico e moderno.**
  Soft-touch fabric, highly breathable and quick-drying, designed to wick away moisture and keep the skin cool and dry even during the most intense activities. The raglan sleeves enhance the garment's ergonomic fit, while the reflective logos improve visibility in low-light conditions, adding a technical and modern touch.
- **Una polo versatile e performante, perfetta per running, padel, tennis, fitness e tutte le attività outdoor e indoor.**
  A versatile, high-performance polo shirt, perfect for running, padel, tennis, fitness, and all indoor and outdoor activities.
- **Logo Catacatarifrangente**
  Reflective logo



00 03 | 00 10 | 00 06 | 00 05 | 00 27

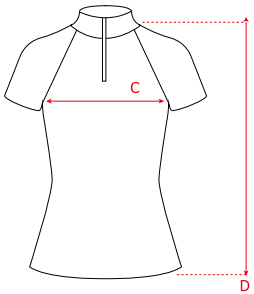

TAGLIE/*SIZES*	XS	S	M	L	XL
C CIRCONFERENZA TORACE *CHEST WIDTH*	43	45	47	49	51
D LUNGHEZZA TOTALE *TOTAL LENGTH*	59	61	63	65	67

TOP DONNA STAMPA - ART.FIT04

XS S M L XL

PRODOTTO CONTINUATIVO/*NOOS*

- **80 % Poliammide 20% Elastane**
  80 % Poliammide 20% Elastan
- **Vestibilità elasticizzata che si adatta perfettamente al corpo, offrendo sostegno, leggerezza e un'elevata traspirabilità. Il tessuto morbido e ad asciugatura rapida favorisce la dispersione del sudore, mantenendo la pelle asciutta anche durante gli allenamenti più intensi.**
  Stretch-fit design that adapts perfectly to the body, providing support, lightweight comfort, and excellent breathability. The soft, quick-drying fabric promotes efficient moisture wicking, keeping the skin dry even during the most intense training sessions.
- **Logo catarifrangente**
  Reflective logo



00 03 | 00 06 | 10 16 | 00 10 | 10 06



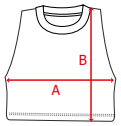

TAGLIE/*SIZES*	XS	S	M	L	XL
A TORACE *CHEST*	34	36	38	40	42
B LUNGHEZZA MAGLIA *BACK LENGHT*	32	34	36	38	40

CANOTTA DONNA STAMPA - ART.FIT06

PRODOTTO CONTINUATIVO/*NOOS*

XS S M L XL

- **80 % Poliammide 20% Elastane**
  80 % Poliammide 20% Elastan
- **Vestibilità elasticizzata che si adatta perfettamente al corpo, offrendo sostegno, leggerezza e un'elevata traspirabilità. Il tessuto morbido e ad asciugatura rapida favorisce la dispersione del sudore, mantenendo la pelle asciutta anche durante gli allenamenti più intensi.**
  Stretch-fit design that adapts perfectly to the body, providing support, lightweight comfort, and excellent breathability. The soft, quick-drying fabric promotes efficient moisture wicking, keeping the skin dry even during the most intense training sessions.
- **Logo catarifrangente**
  Reflective logo



00 03 | 00 06 | 10 16 | 00 10 | 10 06



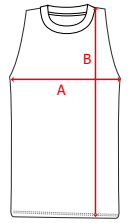

TAGLIE/*SIZES*	XS	S	M	L	XL
A TORACE *CHEST*	36	38	40	42	44
B LUNGHEZZA MAGLIA *BACK LENGHT*	54	56	58	60	62

LEGGINS STYLE - ART.FIT011

XS S M L XL

PRODOTTO CONTINUATIVO/*NOOS*

- **90 % Poliammide 10% Elastane**
  90 % Poliammide 10% Elastan
- **Vestibilità elasticizzata che si adatta perfettamente al corpo, offrendo sostegno, leggerezza e un'elevata traspirabilità. Dotata di una pratica tasca laterale, inserti in micromesh per una ventilazione ottimale e piping catarifrangente che aggiunge un dettaglio tecnico e migliora la visibilità in condizioni di scarsa illuminazione. Il tessuto morbido e ad asciugatura rapida favorisce la dispersione del sudore, mantenendo la pelle asciutta anche durante gli allenamenti più intensi.**
- *Stretch-fit design that adapts perfectly to the body, providing support, lightweight comfort, and excellent breathability. Featuring a practical side pocket, micromesh inserts for enhanced ventilation, and reflective piping that adds a technical touch while improving visibility in low-light conditions. The soft, quick-drying fabric promotes efficient moisture wicking, keeping the skin dry even during the most intense training sessions.*
- **Logo catarifrangente,**
  Reflective logo



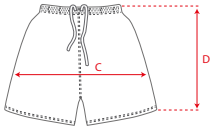



TAGLIE/*SIZES*	XS	S	M	L	XL
C LARGHEZZA FIANCHI *HIP WIDTH*	37	39	41	43	45
D ALTEZZA GAMBA *SIDE SEAM*	84	85	86	87	88

PINOCCHIETTO STYLE - ART.FIT14

XS S M L XL

PRODOTTO CONTINUATIVO/*NOOS*

- **90 % Poliammide 10% Elastane**
  90 % Poliammide 10% Elastan
- **Vestibilità elasticizzata che si adatta perfettamente al corpo, offrendo sostegno, leggerezza e un'elevata traspirabilità. Dotata di una pratica tasca laterale, inserti in micromesh per una ventilazione ottimale e piping catarifrangente che aggiunge un dettaglio tecnico e migliora la visibilità in condizioni di scarsa illuminazione. Il tessuto morbido e ad asciugatura rapida favorisce la dispersione del sudore, mantenendo la pelle asciutta anche durante gli allenamenti più intensi.**
- *Stretch-fit design that adapts perfectly to the body, providing support, lightweight comfort, and excellent breathability. Featuring a practical side pocket, micromesh inserts for enhanced ventilation, and reflective piping that adds a technical touch while improving visibility in low-light conditions. The soft, quick-drying fabric promotes efficient moisture wicking, keeping the skin dry even during the most intense training sessions.*
- **Logo catarifrangente,**
  Reflective logo





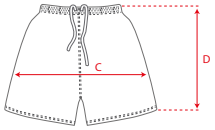

TAGLIE/*SIZES*	XS	S	M	L	XL
C LARGHEZZA FIANCHI *HIP WIDTH*	37	39	41	43	45
D ALTEZZA GAMBA *SIDE SEAM*	62	64	66	68	70

GONNA PADEL FITNESS - ART.FIT08

XS S M L XL

PRODOTTO CONTINUATIVO/*NOOS*

- **88% Poliestere e 12% Elastane**
  88% Polyester - 12% Elastane
- **Gonna da padel progettata per offrire comfort, leggerezza e massima libertà di movimento durante allenamenti e competizioni. Il tessuto elasticizzato si adatta perfettamente al corpo, garantendo una vestibilità stabile e confortevole, mentre gli inserti in mesh favoriscono una maggiore traspirabilità, mantenendo la pelle fresca e asciutta anche durante l'attività più intensa.**
  Padel skirt designed to provide comfort, lightweight performance, and maximum freedom of movement during training sessions and competitions. The stretch fabric adapts perfectly to the body, ensuring a secure and comfortable fit, while the mesh inserts enhance breathability, keeping the skin cool and dry even during the most intense activity.
- **Dotata di pratiche tasche laterali, è ideale per riporre le palline durante il gioco. Lo short interno integrato assicura sostegno, copertura e comfort in ogni movimento, mentre l'elastico in vita brandizzato con laccetti interni permette una regolazione precisa e una calzata sempre sicura. Il logo catacatarifrangente completa il design con un dettaglio moderno che migliora la visibilità in condizioni di scarsa illuminazione.**
  Equipped with practical side pockets, it is ideal for storing padel balls during play. The integrated inner shorts provide support, coverage, and comfort with every movement, while the branded elastic waistband with internal drawstrings allows for a precise adjustment and a secure fit at all times. The reflective logo completes the design with a modern detail that enhances visibility in low-light conditions.
- **Logo catarifrangente**
  Reflective logo





TAGLIE/*SIZES*	XS	S	M	L	XL
C LARGHEZZA FIANCHI *HIP WIDTH*	51	53	55	57	59
D ALTEZZA GAMBA *SIDE SEAM*	28	29	30	31	32

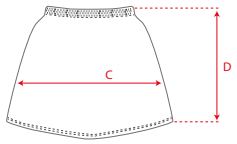

GONNA PADEL ITALY - ART.FIT030

XS S M L XL

PRODOTTO CONTINUATIVO/*NOOS*

- **88% Poliestere e 12% Elastane**
  88% Polyester - 12% Elastane
- **Gonna progettata per offrire il massimo comfort e un'eccellente libertà di movimento durante allenamenti e competizioni. Il tessuto elasticizzato si adatta perfettamente al corpo, garantendo una vestibilità stabile e confortevole senza limitare i movimenti.**
  Skirt designed to provide maximum comfort and outstanding freedom of movement during training sessions and competitions. The stretch fabric adapts perfectly to the body, ensuring a secure and comfortable fit without restricting movement.
- **Le pieghe frontali donano un look dinamico ed elegante, mentre l'elastico in vita personalizzato con logo assicura una calzata sicura e un tocco distintivo. Lo short interno integrato offre sostegno, copertura e praticità, permettendo di affrontare ogni fase di gioco con la massima sicurezza.**
  The front pleats create a dynamic and elegant look, while the custom elastic waistband featuring the logo ensures a secure fit and adds a distinctive touch. The integrated inner shorts provide support, coverage, and practicality, allowing you to move with complete confidence throughout every stage of the game.
- **Logo gommato**
  Rubber Logo



TAGLIE/*SIZES*	XS	S	M	L	XL
C LARGHEZZA FIANCHI *HIP WIDTH*	51	53	55	57	59
D ALTEZZA GAMBA *SIDE SEAM*	28	29	30	31	32

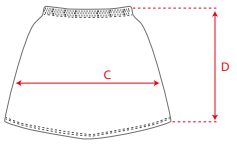

VESTITO PADEL - ART.FITO14

XS S M L XL

PRODOTTO CONTINUATIVO/*NOOS*

- **88% Poliestere e 12% Elastane**
  88% Polyester - 12% Elastane
  Abito da padel dal design elegante e performante, studiato per garantire massima libertà di movimento durante allenamenti e competizioni. Offre un'eccellente combinazione di leggerezza, elasticità e comfort, adattandosi perfettamente al corpo senza limitare i movimenti.
  Padel dress with an elegant, performance-oriented design, developed to provide maximum freedom of movement during training sessions and matches. It offers an excellent combination of lightweight comfort, stretch, and flexibility, adapting perfectly to the body without restricting movement.
- **Il tessuto tecnico è morbido, traspirante e ad asciugatura rapida, contribuendo a mantenere la pelle asciutta e garantendo il massimo comfort per tutta la durata dell'attività sportiva.**
  The technical fabric is soft, breathable, and quick-drying, helping keep the skin dry and ensuring maximum comfort throughout every sporting activity
- **Logo gommato**
  Rubber logo



00 10



00 03

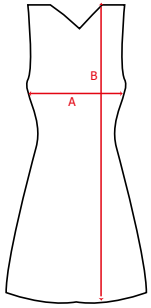

Logo Gomato
Rubber logo



TAGLIE/*SIZES*	XS	S	M	L	XL
A TORACE *CHEST*	36	38	40	42	44
B LUNGHEZZA MAGLIA *BACK LENGHT*	74	77	80	83	86

ZAINO SUN - ART.B057

PRODOTTO CONTINUATIVO/*NOOS*

34X17X46 26 LITRI

- **100% Poliestere PU**
  100% Polyester
- **Borsa da padel progettata per offrire massima funzionalità e protezione dell'attrezzatura. Realizzata in 100% poliestere PU, garantisce resistenza, durata e facilità di pulizia anche dopo un utilizzo intenso.**
  Padel bag designed to offer maximum functionality and protection for your equipment. Made from 100% PU polyester, it ensures durability, resistance, and easy cleaning even after intensive use.
- **Logo stampato**
  Printed logo





10 24



10 28

BORSA PADEL BIG - ART.RB02

73X31,5X30,5 | 70 LITRI

CONTINUATIVO

- **100% Poliestere PU**
  100% Polyester

PRODOTTO CONTINUATIVO/*NOOS*

- **Borsa da padel progettata per offrire massima funzionalità e protezione dell'attrezzatura. Realizzata in 100% poliestere PU, garantisce resistenza, durata e facilità di pulizia anche dopo un utilizzo intenso.**
  Padel bag designed to offer maximum functionality and protection for your equipment. Made from 100% PU polyester, it ensures durability, resistance, and easy cleaning even after intensive use.
- **Dotata di tre ampi scomparti principali pensati per organizzare racchette, abbigliamento e accessori in modo pratico. Due degli scomparti sono dotati di fodera termica, ideale per proteggere racchette e attrezzatura da sbalzi di temperatura.**
  It features three spacious main compartments designed to conveniently organize rackets, clothing, and accessories. Two of the compartments include thermal lining, ideal for protecting rackets and equipment from tempe changes.
- **Logo stampato**
  Printed logo







Consulta Online
Check online

BORSA PADEL - ART.RB01

27,5X47X17,5 | 22 LITRI

- **100% Poliestere PU**
  100% Polyester

PRODOTTO CONTINUATIVO/*NOOS*

- **Borsa da padel progettata per offrire massima funzionalità e protezione dell'attrezzatura. Realizzata in 100% poliestere PU, garantisce resistenza, durata e facilità di pulizia anche dopo un utilizzo intenso.**
  Padel bag designed to offer maximum functionality and protection for your equipment. Made from 100% PU polyester, it ensures durability, resistance, and easy cleaning even after intensive use.
- **Logo stampato**
  Printed logo



Consulta Online
Check online

RACCHETTE PADEL

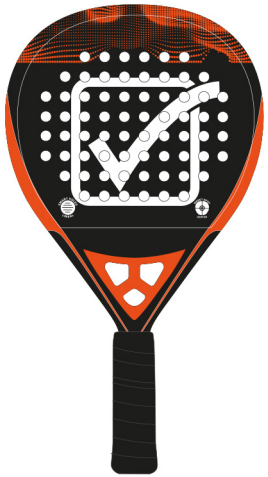

RACCHETTE PADEL LOGO
ART. RAK12



RACCHETTE PADEL AT-TACCO NEW - ART. RAK11



RACCHETTE PADEL VELA
ART. RAK13



RACCHETTE PADEL PROPULSE
ART. RAK10



RACCHETTE PADEL GOLD
ART. RAK14

- **Racchetta da padel progettata per offrire prestazioni elevate, combinando potenza, precisione e comfort in ogni fase di gioco. La struttura è realizzata in fibra di carbonio 12K, un materiale ad alta resistenza che garantisce grande rigidità, durata e una risposta rapida all'impatto con la pallina, favorendo colpi potenti e precisi.**
  Padel racket designed to deliver high-level performance, combining power, precision and comfort in every phase of the game. The structure is made of 12K carbon fiber, a highly resistant material that provides excellent rigidity, durability and a fast response on ball impact, helping players generate powerful and accurate shots
- **Il nucleo interno in Black EVA 17 assicura un perfetto equilibrio tra uscita di palla e controllo. Questa gomma ad alta densità offre una sensazione di impatto solida, migliora l'assorbimento delle vibrazioni e aumenta il comfort durante il gioco, permettendo al tempo stesso una maggiore reattività nei colpi offensivi.**
  The Black EVA 17 core ensures an ideal balance between ball output and control. This high-density foam offers a solid impact feel, improves vibration absorption and increases overall comfort during play, while maintaining great responsiveness for attacking shots.
- **La superficie presenta una finitura opaca, che dona alla racchetta un'estetica moderna ed elegante, oltre a contribuire a una migliore sensazione di controllo sulla pallina. L'impugnatura è completata da un laccetto di sicurezza per il polso, progettato per garantire stabilità e sicurezza durante il gioco, evitando la perdita della racchetta nei movimenti più intensi.**
  The racket features a matte finish, giving it a modern and elegant look while enhancing the overall feel and control on the ball. The handle is equipped with a wrist safety strap, designed to provide extra stability and safety during play, preventing the racket from slipping during intense movements.

TRACKSUIT LINE



TUTA VISA TRIACETATO - ART.TR018







Consulta Online
Check online

CONTINUATIVO

5XS 4XS 3XS 2XS XS S M L XL 2XL 3XL 4XL 5XL

PRODOTTO CONTINUATIVO/*NOOS*



- **100% Poliestere**
  100% Polyester
- **Realizzata in tricot, tessuto noto per la sua morbidezza al tatto e per la sua superficie liscia e lucida. Il triacetato offre eccellenti proprietà di resistenza alle pieghe e al restringimento, garantendo una lunga durata del capo.**
  Made from tricot, fabric known for its softness to the touch and its smooth, shiny surface. Triacetate offers excellent wrinkle and shrink resistance, ensuring the garment's long-lasting durability.
- **Zip intera, polsini in costina, fondo giacca in costina, fondo pantalone in costina.**
  Full zip, ribbed cuffs, ribbed hem, ribbed bottom
- **Loghi ricamati**
  Embroidered logos



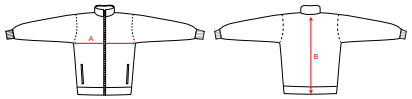

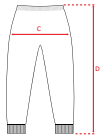

TAGLIE/*SIZES*	5XS	4XS	3XS	2XS	XS	S	M	L	XL	2XL	3XL	4XL	5XL
A TORACE *CHEST*	33	36	40	44	49	53	56	58	60	62	64	66	68
B LUNGHEZZA MAGLIA *BACK LENGHT*	45	49	53	57	61	65	68	71	74	77	80	83	86
C LARGHEZZA FIANCHI *HIP WIDTH*	28	32	37	42	46,5	51	55	58	60	62	64	66	68
D ALTEZZA GAMBA *SIDE SEAM*	62	67	75	83	95	100	105	108	111	114	118	120	122

S M L XL 2XL 3XL 4XL



TUTA ROMA TRIACETATO - ART.TR036

5XS 4XS 3XS 2XS XS S M L XL 2XL 3XL 4XL

PRODOTTO CONTINUATIVO/*NOOS*

- **100% Poliestere**
  100% Polyester
- **Realizzata in tricot, tessuto noto per la sua morbidezza al tatto e per la sua superficie liscia e lucida. Il triacetato offre eccellenti proprietà di resistenza alle pieghe e al restringimento, garantendo una lunga durata del capo.**
  Made from tricot, fabric known for its softness to the touch and its smooth, shiny surface. Triacetate offers excellent wrinkle and shrink resistance, ensuring the garment's long-lasting durability.
- **Zip intera, polsini in costina, fondo giacca in costina, fondo pantalone in costina.**
  Full zip, ribbed cuffs, ribbed hem, ribbed bottom
- **Loghi ricamati**
  Embroidered logos





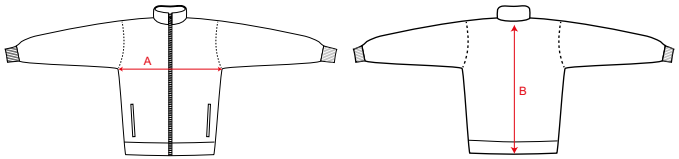

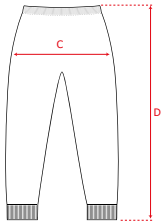

TAGLIE/*SIZES*	5XS	4XS	3XS	2XS	XS	S	M	L	XL	2XL	3XL	4XL
A TORACE *CHEST*	33	36	40	44	49	53	56	58	60	62	64	66
B LUNGHEZZA MAGLIA *BACK LENGHT*	45	49	53	57	61	65	68	71	74	77	80	83
C LARGHEZZA FIANCHI *HIP WIDTH*	28	32	37	42	46,5	51	55	58	60	62	64	66
D ALTEZZA GAMBA *SIDE SEAM*	62	67	75	83	95	100	105	108	111	114	118	120



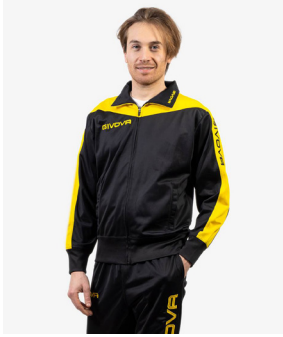





Consulta Online
Check online







Consulta Online
Check online

TUTA REVOLUTION TRIACETATO - ART.TR033 / ART.TR033F

CONTINUATIVO

5XS 4XS 3XS 2XS XS S M L XL 2XL 3XL 4XL

PRODOTTO CONTINUATIVO/*NOOS*



- **100% Poliestere**
  100% Polyester
- **Realizzata in tricot, tessuto noto per la sua morbidezza al tatto e per la sua superficie liscia e lucida. Il triacetato offre eccellenti proprietà di resistenza alle pieghe e al restringimento, garantendo una lunga durata del capo.**
  Made from tricot, fabric known for its softness to the touch and its smooth, shiny surface. Triacetate offers excellent wrinkle and shrink resistance, ensuring the garment's long-lasting durability.
- **Zip intera, polsini in costina, fondo giacca in costina, fondo pantalone in costina .**
  Full zip, ribbed cuffs, ribbed hem, ribbed bottom.
- **Loghi ricamati**
  Embroidered logos





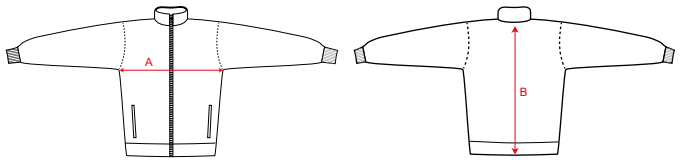

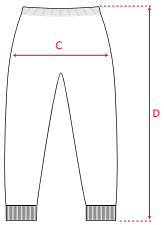

TAGLIE/*SIZES*	5XS	4XS	3XS	2XS	XS	S	M	L	XL	2XL	3XL	4XL
A TORACE *CHEST*	33	36	40	44	49	53	56	58	60	62	64	66
B LUNGHEZZA MAGLIA *BACK LENGHT*	45	49	53	57	61	65	68	71	74	77	80	83
C LARGHEZZA FIANCHI *HIP WIDTH*	28	32	37	42	46,5	51	55	58	60	62	64	66
D ALTEZZA GAMBA *SIDE SEAM*	62	67	75	83	95	100	105	108	111	114	118	120

TUTA TORINO TRIACETATO - ART.TR031

7XS | 6XS | 5XS | 4XS | 3XS | 2XS | XS | S | M | L | XL | 2XL | 3XL | 4XL

CONTINUATIVO

- **100% Poliestere** **PRODOTTO CONTINUATIVO/***NOOS*
  100% Polyester
- **Realizzata in tricot, tessuto noto per la sua morbidezza al tatto e per la sua superficie liscia e lucida. Il triacetato offre eccellenti proprietà di resistenza alle pieghe e al restringimento, garantendo una lunga durata del capo.**
  Made from tricot, fabric known for its softness to the touch and its smooth, shiny surface. Triacetate offers excellent wrinkle and shrink resistance, ensuring the garment's long-lasting durability.
- **Zip intera, polsini in costina, fondo giacca in costina, fondo pantalone in costina con zip .**
  Full zip, ribbed cuffs, ribbed hem, ribbed bottom with zip
- **Loghi ricamati**
  Embroidered logos





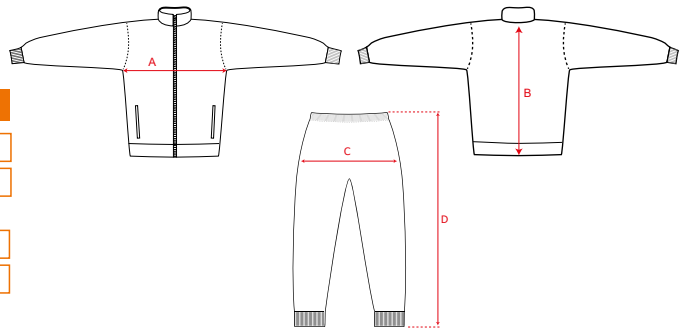

TAGLIE/*SIZES*	7XS	6XS	5XS	4XS	3XS	2XS	XS	S	M	L	XL	2XL	3XL	4XL
A TORACE *CHEST*	33	35	37	39	41	44	49	53	56	58	60	62	64	66
B LUNGHEZZA MAGLIA *BACK LENGHT*	39	42	45	48	52	57	61	65	68	71	74	77	80	83
C LARGHEZZA FIANCHI *HIP WIDTH*	33	35	37	39	41	43	46,5	51	55	58	60	62	64	66
D ALTEZZA GAMBA *SIDE SEAM*	49	55	61	68	75	83	95	100	105	108	111	114	118	120







Consulta Online
Check online





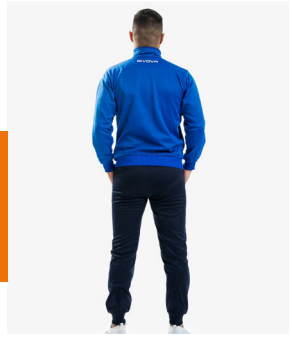

Consulta Online
Check online

TUTA GIVOVA ONE FULL ZIP POLARFLEECE - ART.TT012

CONTINUATIVO



4XS 3XS 2XS XS S M L XL 2XL 3XL

- **100% Poliestere polarfleece** **PRODOTTO CONTINUATIVO/NOOS**
  100% Polyester polar fleece
- **Polar Fleece, un tessuto tecnico che offre un'ottima capacità di isolamento termico. È leggero, traspirante e morbido al tatto, rendendolo confortevole anche durante l'uso prolungato.**
  Polar Fleece, a technical fabric that offers excellent thermal insulation. It is lightweight, breathable, and soft to the touch, making it comfortable even during prolonged use.
- **Nonostante l'isolamento, il tessuto polar fleece permette una buona circolazione dell'aria, evitando l'accumulo di sudore.**
  Despite its insulation, polar fleece fabric allows for good air circulation, preventing the buildup of sweat.
- **Fondo pantalone in costina e con zip.**
  Ribbed bottom with zip
- **Loghi Ricamati**
  Embroidered logos



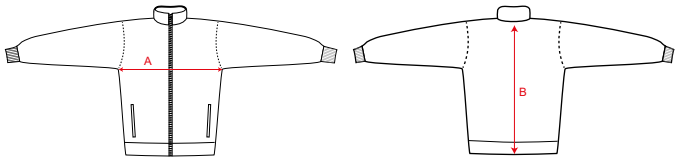



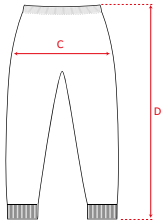

TAGLIE/SIZES	4XS	3XS	2XS	XS	S	M	L	XL	2XL	3XL
A TORACE *CHEST*	36	40	44	49	53	56	58	60	62	64
B LUNGHEZZA MAGLIA *BACK LENGHT*	49	53	57	61	65	68	71	74	77	80
C LARGHEZZA FIANCHI *HIP WIDTH*	32	37	42	46,5	51	55	58	60	62	64
D ALTEZZA GAMBA *SIDE SEAM*	67	75	83	95	100	105	108	111	114	118

TUTA CUBA POLARFLEECE - ART.TR034

4XS 3XS 2XS XS S M L XL 2XL 3XL 4XL

PRODOTTO CONTINUATIVO/*NOOS*

- **100% Poliestere polar fleece**
  100% Polyester polar fleece
- **Polar Fleece, un tessuto tecnico che offre un'ottima capacità di isolamento termico. È leggero, traspirante e morbido al tatto, rendendolo confortevole anche durante l'uso prolungato.**
  Polar Fleece, a technical fabric that offers excellent thermal insulation. It is lightweight, breathable, and soft to the touch, making it comfortable even during prolonged use.
- **Nonostante l'isolamento, il tessuto polar fleece permette una buona circolazione dell'aria, evitando l'accumulo di sudore.**
  Despite its insulation, polar fleece fabric allows for good air circulation, preventing the buildup of sweat.
- **Fondo pantalone in costina.**
  Ribbed bottom with zip
- **Loghi Ricamati**
  Embroidered logos











Consulta Online
Check online

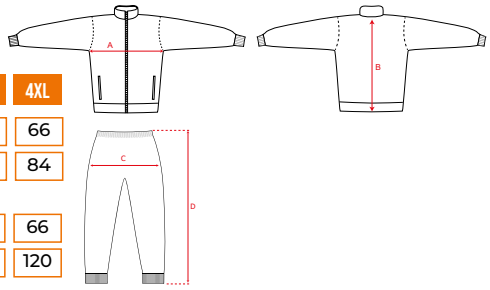

TAGLIE/*SIZES*	4XS	3XS	2XS	XS	S	M	L	XL	2XL	3XL	4XL
A TORACE *CHEST*	36	40	44	49	53	56	58	60	62	64	66
B LUNGHEZZA MAGLIA *BACK LENGHT*	49	53	57	61	66	69	72	75	78	81	84
C LARGHEZZA FIANCHI *HIP WIDTH*	32	37	42	46,5	51	55	58	60	62	64	66
D ALTEZZA GAMBA *SIDE SEAM*	67	75	83	95	100	105	108	111	114	118	120







Consulta Online
Check online

TUTA SORRENTO POLARFLEECE - ART.TR038

CONTINUATIVO

2XS XS S M L XL 2XL 3XL 4XL

PRODOTTO CONTINUATIVO/*NOOS*



- **100% Poliestere polar fleece**
  100% Polyester polar fleece
- **Polar Fleece, un tessuto tecnico che offre un'ottima capacità di isolamento termico. È leggero, traspirante e morbido al tatto, rendendolo confortevole anche durante l'uso prolungato.**
  Polar Fleece, a technical fabric that offers excellent thermal insulation. It is lightweight, breathable, and soft to the touch, making it comfortable even during prolonged use.
- **Nonostante l'isolamento, il tessuto polar fleece permette una buona circolazione dell'aria, evitando l'accumulo di sudore.**
  Despite its insulation, polar fleece fabric allows for good air circulation, preventing the buildup of sweat.
- **Fondo pantalone in costina**
  Ribbed bottom with zip
- **Loghi Ricamati**
  Embroidered logos



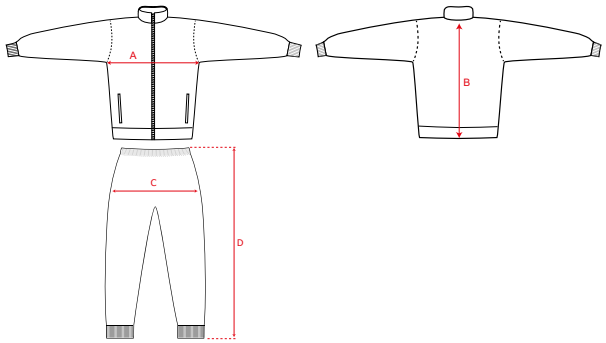

TAGLIE/*SIZES*	2XS	XS	S	M	L	XL	2XL	3XL	4XL
A TORACE *CHEST*	44	49	53	56	58	60	62	64	66
B LUNGHEZZA MAGLIA *BACK LENGHT*	57	61	65	68	71	74	77	80	83
C LARGHEZZA FIANCHI *HIP WIDTH*	42	46,5	51	55	58	60	62	64	66
D ALTEZZA GAMBA *SIDE SEAM*	83	95	100	105	108	111	114	118	120

TUTA ROMA CON CAPPUCCIO POLARFLEECE - ART.TT013

4XS 3XS 2XS XS S M L XL 2XL 3XL 4XL

- **100% Poliestere polar fleece** **PRODOTTO CONTINUATIVO/*NOOS***
  100% Polyester polarfleece
- **Polar Fleece, un tessuto tecnico che offre un'ottima capacità di isolamento termico. È leggero, traspirante e morbido al tatto, rendendolo confortevole anche durante l'uso prolungato.**
  Polar Fleece, a technical fabric that offers excellent thermal insulation. It is lightweight, breathable, and soft to the touch, making it comfortable even during prolonged use.
- **Nonostante l'isolamento, il tessuto polar fleece permette una buona circolazione dell'aria, evitando l'accumulo di sudore.**
  Despite its insulation, polar fleece fabric allows for good air circulation, preventing the buildup of sweat.
- **Fondo pantalone in costina, Tasche Laterali Con Zip.**
  Ribbed bottom, Side Pockets with zip
- **Loghi Ricamati**
  Embroidered logos







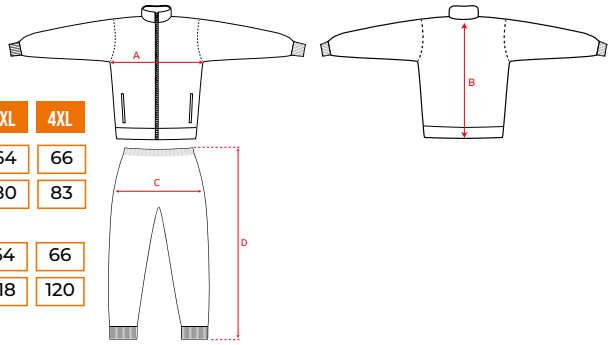

TAGLIE/SIZES	4XS	3XS	2XS	XS	S	M	L	XL	2XL	3XL	4XL
A TORACE *CHEST*	36	40	44	49	53	56	58	60	62	64	66
B LUNGHEZZA MAGLIA *BACK LENGHT*	49	53	57	61	65	68	71	74	77	80	83
C LARGHEZZA FIANCHI *HIP WIDTH*	32	37	42	46,5	51	55	58	60	62	64	66
D ALTEZZA GAMBA *SIDE SEAM*	67	75	83	95	100	105	108	111	114	118	120







Consulta Online
Check online

TUTA VISA MELANGE POLARFLEECE - ART.TR018P







Consulta Online
Check online





TAGLIE/SIZES	4XS	3XS	2XS	XS	S	M	L	XL	2XL	3XL	4XL	5XL
A TORACE *CHEST*	36	40	44	49	53	56	58	60	62	64	66	68
B LUNGHEZZA MAGLIA *BACK LENGHT*	49	53	57	61	65	68	71	74	77	80	83	86
C LARGHEZZA FIANCHI *HIP WIDTH*	32	37	42	46,5	51	55	58	60	62	64	66	68
D ALTEZZA GAMBA *SIDE SEAM*	67	75	83	95	100	105	108	111	114	118	120	122

4XS 3XS 2XS XS S M L XL 2XL 3XL 4XL 5XL

PRODOTTO CONTINUATIVO/*NOOS*

- **100% Poliestere polar fleece**
  100% Polyester
- **Polar Fleece, un tessuto tecnico che offre un'ottima capacità di isolamento termico. È leggero, traspirante e morbido al tatto, rendendolo confortevole anche durante l'uso prolungato.**
  Polar Fleece, a technical fabric that offers excellent thermal insulation. It is lightweight, breathable, and soft to the touch, making it comfortable even during prolonged use.
- **Nonostante l'isolamento, il tessuto polar fleece permette una buona circolazione dell'aria, evitando l'accumulo di sudore.**
  Despite its insulation, polar fleece fabric allows for good air circulation, preventing the buildup of sweat.
- **Fondo pantalone in costina con zip.**
  Ribbed bottom with zip
- **Tasche laterali con zip sulla giacca**
  Side Pockets with zip on the jacket



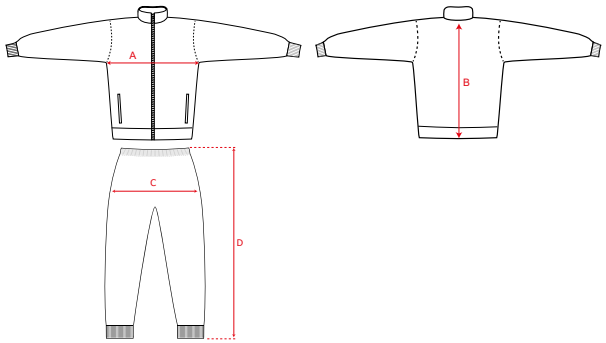



TUTA KING 4 SEASON - ART. TT014

2XS | XS | S | M | L | XL | 2XL | 3XL | 4XL

PRODOTTO CONTINUATIVO/*NOOS*

- **100% Poliestere terry**
  100% Polyester terry
- **Realizzata in tessuto a maglia morbido e leggermente elastico con una struttura ad anelli sul rovescio, simile alla spugna fine. È molto usato per capi casual o da allenamento grazie alla sua comodità, traspirabilità e facilità di manutenzione.**
  Made from a soft, slightly stretchy knitted fabric with a looped structure on the reverse side, similar to fine terry cloth. It is widely used for casual or sportswear garments thanks to its comfort, breathability, and easy care.
- **Zip Intera, polsini in costina, fondo maglia in costina, cappuccio**
  Full zip, ribbed cuffs, ribbed hem, hood.
- **Logo Ricamato**
  Embroidered logo





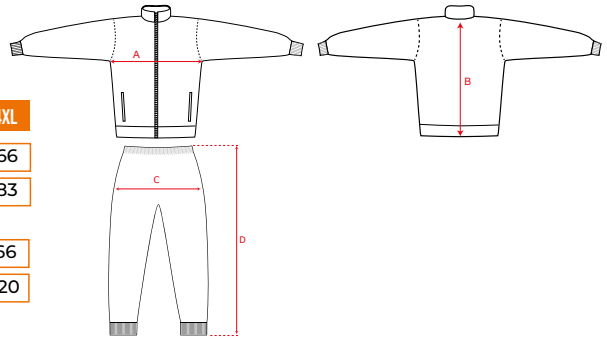

TAGLIE/*SIZES*	2XS	XS	S	M	L	XL	2XL	3XL	4XL
A TORACE *CHEST*	44	49	53	56	58	60	62	64	66
B LUNGHEZZA MAGLIA *BACK LENGHT*	57	61	65	68	71	74	77	80	83
C LARGHEZZA FIANCHI *HIP WIDTH*	42	46,5	51	55	58	60	62	64	66
D ALTEZZA GAMBA *SIDE SEAM*	83	95	100	105	108	111	114	118	120

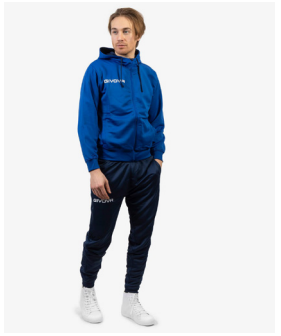

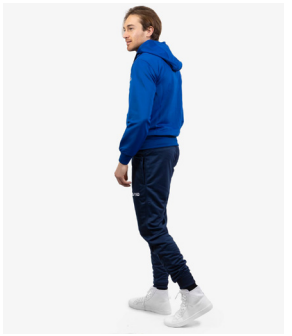



Consulta Online
Check online







Consulta Online
Check online

TUTA KING COTONE TERRY POKER - ART.LF28

3XS 2XS XS S M L XL 2XL 3XL 4XL

PRODOTTO CONTINUATIVO/*NOOS*



- **50% Poliestere 50% Cotone**
  50% Polyester 50% Cotton
- **La tuta in 50% poliestere e 50% cotone è un capo comodo e versatile, ideale per le giornate più calde o per il tempo libero.**
  Tracksuit made of 50% polyester and 50% cotton are comfortable and versatile, ideal for warm days or leisure time
- **Questo mix di tessuti combina i vantaggi del poliestere, come resistenza e facilità di manutenzione, con il comfort e la traspirabilità del cotone.**
  This fabric blend combines the advantages of polyester, such as durability and easy maintenance, with the comfort and breathability of cotton.
- **Cappuccio, fondo pantalone in costina , zip intera.**
  Hood, ribbed bottom, full zip
- **Logo Ricamato.**
  Embroidered Logo.



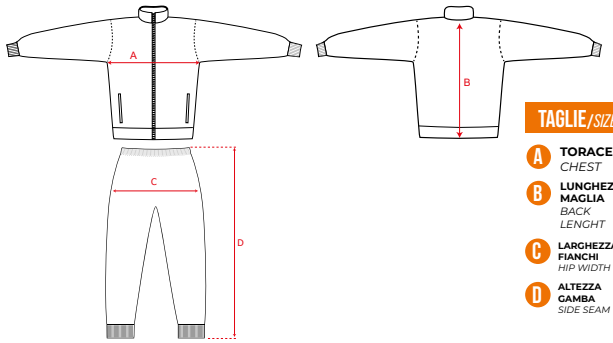

TAGLIE/*SIZES*	3XS	2XS	XS	S	M	L	XL	2XL	3XL	4XL
A TORACE *CHEST*	40	44	49	53	56	58	60	62	64	66
B LUNGHEZZA MAGLIA *BACK LENGHT*	53	57	61	65	68	71	74	77	80	83
C LARGHEZZA FIANCHI *HIP WIDTH*	37	42	46,5	51	55	58	60	62	64	66
D ALTEZZA GAMBA *SIDE SEAM*	75	83	95	100	105	108	111	114	118	120

TUTA REVOLUTION SUMMER 4S - ART. TR033S

2XS XS S M L XL 2XL 3XL 4XL

PRODOTTO CONTINUATIVO/*NOOS*

- **100% Poliestere**
  100% Polyester
- **Strong interlock, un tessuto robusto e durevole, caratterizzato da un'elevata resistenza all'usura e agli strappi. Questo tessuto, adatto ad ogni stagione, è noto per le sue proprietà traspiranti, che aiutano a mantenere la pelle asciutta anche durante gli allenamenti più intensi.**
  Strong interlock, a robust and durable fabric known for its high resistance to wear and tear. This fabric, suitable for all seasons, is known for its breathable properties, which help keep the skin dry even during the most intense workouts.
- **Ideale per diverse attività sportive come running, palestra, yoga, ma anche per il tempo libero e come abbigliamento casual.**
  Ideal for various sports activities such as running, gym workouts, yoga, as well as for leisure and casual wear.
- **Zip Intera, polsini in costina, fondo maglia in costinA**
  Full zip, ribbed cuffs, ribbed hem.
- **Logo Ricamato**
  Embroidered logo



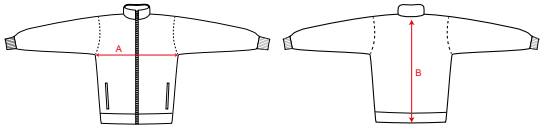

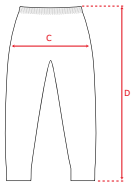

TAGLIE/SIZES	2XS	XS	S	M	L	XL	2XL	3XL	4XL
A TORACE *CHEST*	44	49	53	56	58	60	62	64	66
B LUNGHEZZA MAGLIA *BACK LENGHT*	57	61	65	68	71	74	77	80	83

TAGLIE/SIZES	2XS	XS	S	M	L	XL	2XL	3XL	4XL
C LARGHEZZA FIANCHI *HIP WIDTH*	42	46,5	51	55	58	60	62	64	66
D ALTEZZA GAMBA *SIDE SEAM*	83	95	100	105	108	111	114	118	120



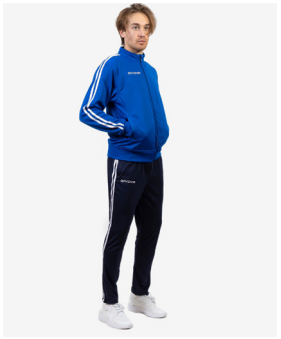

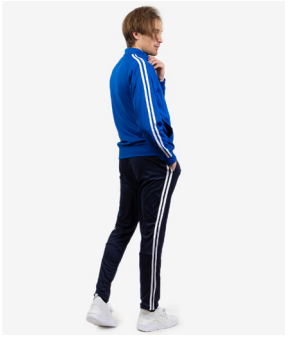



Consulta Online
Check online

TUTA REVOLUTION FULL ZIP - ART. MA023 + ART. P025

NEW

4XS 3XS 2XS XS S M L XL 2XL 3XL 4XL







MICROMESH POLYESTER

STRONG INTERLOCK



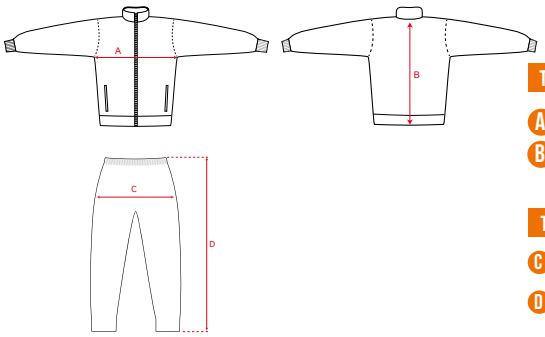

TAGLIE/SIZES	4XS	3XS	2XS	XS	S	M	L	XL	2XL	3XL	4XL
A TORACE CHEST	36	40	44	49	53	56	58	60	62	64	66
B LUNGHEZZA MAGLIA BACK LENGHT	49	53	57	61	65	68	71	74	77	80	83

TAGLIE/SIZES	4XS	3XS	2XS	XS	S	M	L	XL	2XL	3XL	4XL
C LARGHEZZA FIANCHI HIP WIDTH	32	37	42	46,5	51	55	58	60	62	64	66
D ALTEZZA GAMBA SIDE SEAM	67	75	83	95	100	105	108	111	114	118	120

- **100% Poliestere interlock**
  100% Polyester interlock
- **Strong interlock, un tessuto robusto e durevole, caratterizzato da un'elevata resistenza all'usura e agli strappi. Questo tessuto, adatto ad ogni stagione, è noto per le sue proprietà traspiranti, che aiutano a mantenere la pelle asciutta anche durante gli allenamenti più intensi.**
  Strong interlock, a robust and durable fabric known for its high resistance to wear and tear. This fabric, suitable for all seasons, is known for its breathable properties, which help keep the skin dry even during the most intense workouts.
- **Ideale per diverse attività sportive come running, palestra, yoga, ma anche per il tempo libero e come abbigliamento casual.**
  Ideal for various sports activities such as running, gym workouts, yoga, as well as for leisure and casual wear.
- **Zip Intera, polsini in costina, fondo maglia in costina, inserti in micromesh**
  Full zip, ribbed cuffs, ribbed hem. micromesh insert
- **Logo Ricamato**
  Embroidered logo





TUTA LADY - ART. TR015

4XS 3XS 2XS XS S M L XL 2XL 3XL

PRODOTTO CONTINUATIVO/*NOOS*

- **100% Poliestere terry**
  100% Polyester terry
- **Realizzata in tessuto a maglia morbido e leggermente elastico con una struttura ad anelli sul rovescio, simile alla spugna fine. È molto usato per capi casual o da allenamento grazie alla sua comodità, traspirabilità e facilità di manutenzione.**
  Made from a soft, slightly stretchy knitted fabric with a looped structure on the reverse side, similar to fine terry cloth. It is widely used for casual or sportswear garments thanks to its comfort, breathability, and easy care.
- **Zip Intera, polsini in costina, fondo maglia in costina, cappuccio**
  Full zip, ribbed cuffs, ribbed hem, hood.
- **Logo Ricamato**
  Embroidered logo





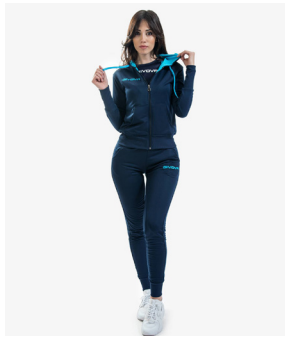

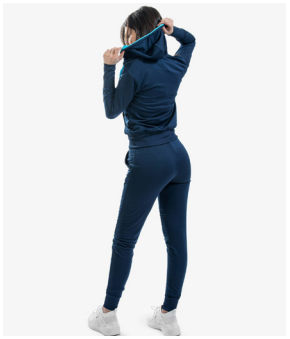



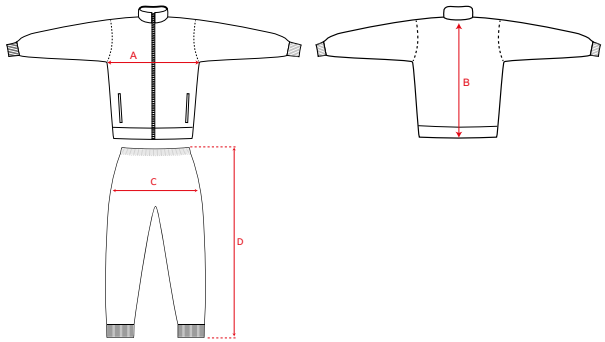

TAGLIE/*SIZES*	4XS	3XS	2XS	XS	S	M	L	XL	2XL	3XL
A **TORACE** *CHEST*	39	40	42	44	46	48	50	52	54	56
B **LUNGHEZZA MAGLIA** *BACK LENGHT*	49	50	52	54	56	58	60	62	64	66
C **LARGHEZZA FIANCHI** *HIP WIDTH*	40	42	44	46	48	50	52	54	56	58
D **ALTEZZA GAMBA** *SIDE SEAM*	92	94	96	98	100	102	104	106	108	110

Consulta Online
Check online







Consulta Online
Check online

TUTA REVOLUTION SUMMER DONNA 4S - ART. TR033SW

2XS XS S M L XL 2XL

PRODOTTO CONTINUATIVO/*NOOS*



- **100% Poliestere interlock**
  100% Polyester interlock
- **Strong interlock, un tessuto robusto e durevole, caratterizzato da un'elevata resistenza all'usura e agli strappi. Questo tessuto, adatto ad ogni stagione, è noto per le sue proprietà traspiranti, che aiutano a mantenere la pelle asciutta anche durante gli allenamenti più intensi.**
  Strong interlock, a robust and durable fabric known for its high resistance to wear and tear. This fabric, suitable for all seasons, is known for its breathable properties, which help keep the skin dry even during the most intense workouts.
- **Ideale per diverse attività sportive come running, palestra, yoga, ma anche per il tempo libero e come abbigliamento casual.**
  Ideal for various sports activities such as running, gym workouts, yoga, as well as for leisure and casual wear.
- **Zip Intera, polsini in costina, fondo maglia in costina**
  Full zip, ribbed cuffs, ribbed hem.
- **Logo Ricamato**
  Embroidered logo



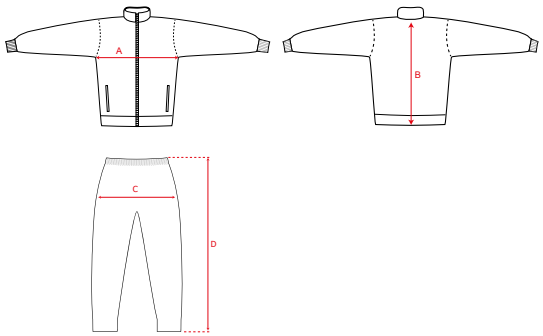

TAGLIE/*SIZES*	2XS	XS	S	M	L	XL	2XL
A TORACE *CHEST*	42	44	46	48	50	52	54
B LUNGHEZZA MAGLIA *BACK LENGHT*	52	54	56	58	60	62	64

TAGLIE/*SIZES*	2XS	XS	S	M	L	XL	2XL
C LARGHEZZA FIANCHI *HIP WIDTH*	44	46	48	50	52	54	56
D ALTEZZA GAMBA *SIDE SEAM*	94	96	98	100	102	104	106

TUTA KING DONNA COTONE TERRY - ART.TR028

2XS XS S M L XL 2XL

PRODOTTO CONTINUATIVO/*NOOS*

- **50% Poliestere 50% Cotone**
  50% Polyester 50% Cotton
- **La tuta in 50% poliestere e 50% cotone è un capo comodo e versatile, ideale per le giornate più calde o per il tempo libero.**
  Tracksuit made of 50% polyester and 50% cotton are comfortable and versatile, ideal for warm days or leisure time
- **Questo mix di tessuti combina i vantaggi del poliestere, come resistenza e facilità di manutenzione, con il comfort e la traspirabilità del cotone.**
  This fabric blend combines the advantages of polyester, such as durability and easy maintenance, with the comfort and breathability of cotton.
- **Cappuccio, fondo pantalone in costina , zip intera.**
  Hood, ribbed bottom, full zip
- **Logo Ricamato.**
  Embroidered Logo.



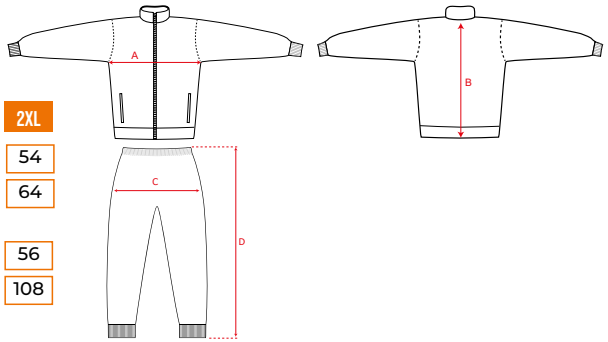

TAGLIE/*SIZES*	2XS	XS	S	M	L	XL	2XL
A TORACE *CHEST*	42	44	46	48	50	52	54
B LUNGHEZZA MAGLIA *BACK LENGHT*	52	54	56	58	60	62	64
C LARGHEZZA FIANCHI *HIP WIDTH*	44	46	48	50	52	54	56
D ALTEZZA GAMBA *SIDE SEAM*	96	98	100	102	104	106	108









Consulta Online
Check online

FREE TIME LINE



POLO SUMMER - ART. MA005

4XS 3XS 2XS XS S M L XL 2XL 3XL 4XL

PRODOTTO CONTINUATIVO/*NOOS*

- **100% Cotone Piqué**
  100% Piqué Cotton.
- **Un tessuto rinomato per la sua texture leggera. Il cotone piqué offre un tocco morbido sulla pelle, garantendo al contempo una buona ventilazione, ideale per le giornate calde. Il tessuto è anche noto per la sua resistenza e durabilità nel tempo.**
  A fabric renowned for its lightweight texture. The cotton piqué provides a soft touch on the skin while ensuring good ventilation, making it ideal for hot days. The fabric is also known for its strength and durability over time.
- **Logo Ricamato, collo e fondo manica in costina.**
  Embroidered logo, Ribbed collar and armholes.









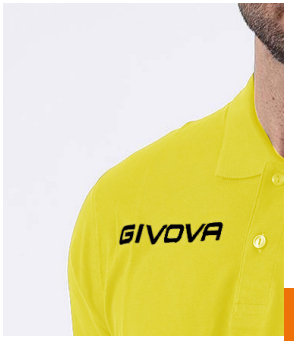

7XS 6XS 5XS 4XS 3XS 2XS XS S M L XL 2XL 3XL 4XL



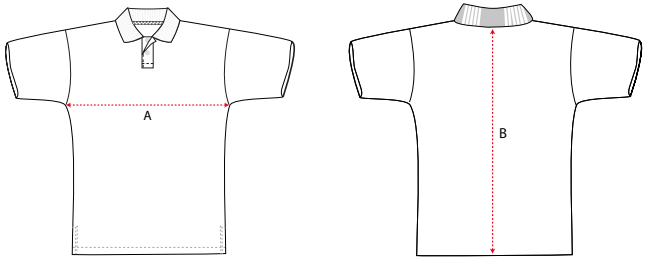

TAGLIE/*SIZES*	7XS	6XS	5XS	4XS	3XS	2XS	XS	S	M	L	XL	2XL	3XL	4XL
A TORACE *CHEST*	32	34	36	38	40	43	47	50	53	56	59	62	64	66
B LUNGHEZZA MAGLIA *BACK LENGHT*	41	44	47	50	54	58	62	67	71	73	75	77	79	81

Consulta Online
Check online

POLO POCKET - ART.PK01

3XS 2XS XS S M L XL 2XL 3XL



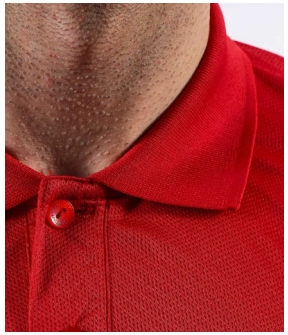

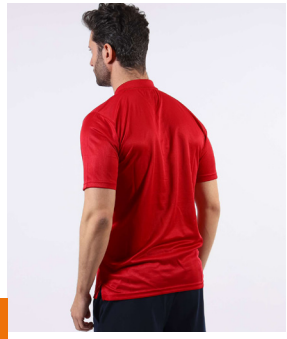

Logo ricamato
Embroidered logo

Colletto in costina con bottoni
Ribbed collar with buttons



MICROMESH POLYESTER

PRODOTTO CONTINUATIVO/*NOOS*

- **100% Poliestere micromesh**
  100% Polyester micromesh
- **I tessuto micromesh è progettato per massimizzare la ventilazione e il comfort. Il materiale micromesh presenta una struttura a rete fine che favorisce un'eccellente traspirabilità, permettendo all'aria di circolare e mantenendo la pelle fresca e asciutta.**
  The micromesh fabric is designed to maximize ventilation and comfort. The micromesh material features a fine mesh structure that promotes excellent breathability, allowing air to circulate and keeping the skin cool and dry.
- **Leggero e morbido, offre una libertà di movimento ottimale, ideale per le prestazioni sportive.**
  Lightweight and soft, it offers optimal freedom of movement, making it ideal for sports performance.
- **Logo Ricamato.**
  Embroidered Logo.



Consulta Online
Check online

TAGLIE/*SIZES*	3XS	2XS	XS	S	M	L	XL	2XL	3XL
A **TORACE** *CHEST*	40	43	47	50	53	56	59	62	64
B **LUNGHEZZA MAGLIA** *BACK LENGHT*	54	58	62	67	71	73	75	77	79

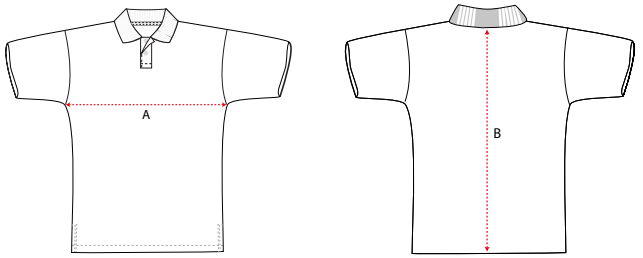

POLO CLUB - ART. PK02

XS S M L XL 2XL 3XL

PRODOTTO CONTINUATIVO/*NOOS*

- **100% Poliestere micromesh**
  100% Polyester micromesh
- **I tessuto micromesh è progettato per massimizzare la ventilazione e il comfort. Il materiale micromesh presenta una struttura a rete fine che favorisce un'eccellente traspirabilità, permettendo all'aria di circolare e mantenendo la pelle fresca e asciutta.**
  The micromesh fabric is designed to maximize ventilation and comfort. The micromesh material features a fine mesh structure that promotes excellent breathability, allowing air to circulate and keeping the skin cool and dry.
- **Leggero e morbido, offre una libertà di movimento ottimale, ideale per le prestazioni sportive.**
  Lightweight and soft, it offers optimal freedom of movement, making it ideal for sports performance.
- **Logo Ricamato.**
  Embroidered Logo.





TAGLIE/*SIZES*	XS	S	M	L	XL	2XL	3XL
A TORACE *CHEST*	47	50	53	56	59	62	64
B LUNGHEZZA MAGLIA *BACK LENGHT*	62	67	71	73	75	77	79

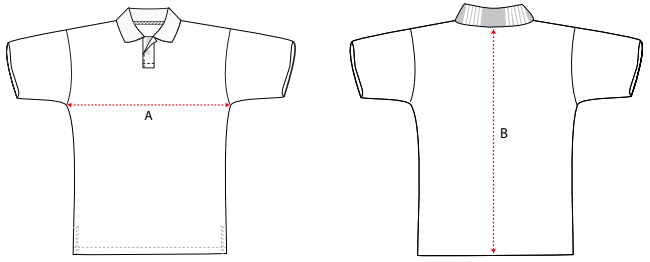







Consulta Online
Check online

POLO PRESSING - ART.MA043

NEW

S M L XL 2XL 3XL

PRODOTTO CONTINUATIVO/*NOOS*

- **100% Poliestere**
  100% Polyester
- **Polo tecnica realizzata in tessuto piquet di poliestere , caratterizzata da un elegante colletto a 2 bottoni con colletto in rib. Il design è arricchito da una raffinata texture embossata sul pannello frontale, che dona profondità e personalità al capo. I polsi in rib garantiscono una vestibilità confortevole e stabile, mentre il retro in tessuto micromesh favorisce la massima traspirabilità, assicurando freschezza e comfort anche durante il temppo libero e durante le attività più intense.**
  Technical polo shirt made from polyester piqué fabric, featuring an elegant two-button placket and a rib-knit collar. The design is enhanced by a refined embossed texture on the front panel, adding depth and character to the garment. Rib-knit sleeve cuffs provide a comfortable and secure fit, while the micromesh back panel ensures maximum breathability, keeping you cool and comfortable both during leisure time and more intense activities. Lightweight and soft, it offers optimal freedom of movement, making it ideal for sports performance.
- **Logo Gommato.**
  Rubber Logo.





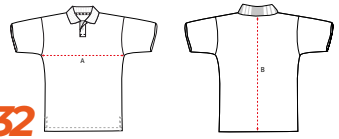

TAGLIE/SIZES	S	M	L	XL	2XL	3XL
A TORACE CHEST	50	53	56	59	62	64
B LUNGHEZZA MAGLIA BACK LENGHT	67	71	73	75	77	79

SHIRT CLASSIC - ART.MA045

NEW

S M L XL

PRODOTTO CONTINUATIVO/*NOOS*

- **100% Poliestere**
  100% Polyester
- **La maglia in 100% poliestere con texture rigata jaquard e retro in poliestere micromesh combina due tessuti tecnici per ottimizzare le prestazioni. Il corpo offre resistenza, durata e una buona gestione dell'umidità, mentre il retro in micromesh garantisce un'eccellente ventilazione e traspirabilità.**
  The jersey is made from 100% polyester and features a striped jacquard texture with a polyester micromesh back, combining two technical fabrics to optimize performance. The main body provides durability, strength, and effective moisture management, while the micromesh back ensures excellent ventilation and breathability.
- **Collo In Costina, Fondo manica in costina**
  Rib Collar, Sleeve cuffs in rib
- **Logo Gommato.**
  Rubber Logo.





TAGLIE/SIZES	S	M	L	XL
A TORACE CHEST	47	51	55	58
B LUNGHEZZA MAGLIA BACK LENGHT	66	71	75	78

T-SHIRT COTONE FRESH - ART.MA007

5XS 4XS 3XS 2XS XS S M L XL 2XL 3XL 4XL

PRODOTTO CONTINUATIVO/*NOOS*

- **100% cotone**
  100% Cotton
- **Realizzata interamente in cotone puro, presenta una mano morbida e piacevole al tatto, ideale per essere indossata tutto il giorno. Il tessuto è traspirante, assorbe l'umidità e lascia la pelle asciutta, rendendola perfetta sia per le stagioni calde sia come base nei mesi più freschi.**
  Made entirely from pure cotton, it features a soft and pleasant hand feel, making it ideal for all-day wear. The fabric is breathable, absorbs moisture, and keeps the skin dry, making it perfect for warm seasons as well as a comfortable base layer in cooler months.
- **Logo Gommato.**
  Rubber Logo.







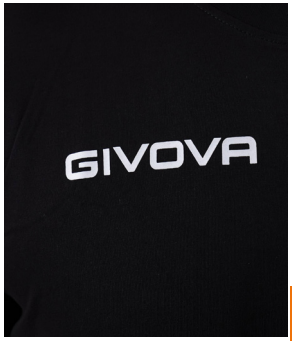



6XS 5XS 4XS 3XS 2XS XS S M L XL 2XL 3XL 4XL



TAGLIE/*SIZES*	6XS	5XS	4XS	3XS	2XS	XS	S	M	L	XL	2XL	3XL	4XL
A TORACE *CHEST*	29	32	35	38	41	44	47	50	53	56	59	62	65
B LUNGHEZZA MAGLIA *BACK LENGHT*	42	46	50	54	58	62	66	68	70	72	74	76	78

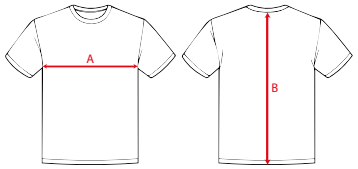

Consulta Online
Check online







Consulta Online
Check online

Collo in costina
rib collar

Logo gommato
Rubber logo



FRESH COTTON

T-SHIRT COTONE MONDO - ART.MA033

XS S M L XL 2XL 3XL 3XL 4XL 5XL

PRODOTTO CONTINUATIVO/*NOOS*

- **100% cotone**
  100% Cotton
- **Realizzata interamente in cotone puro, presenta una mano morbida e piacevole al tatto, ideale per essere indossata tutto il giorno. Il tessuto è traspirante, assorbe l'umidità e lascia la pelle asciutta, rendendola perfetta sia per le stagioni calde sia come base nei mesi più freschi.**
  Made entirely from pure cotton, it features a soft and pleasant hand feel, making it ideal for all-day wear. The fabric is breathable, absorbs moisture, and keeps the skin dry, making it perfect for warm seasons as well as a comfortable base layer in cooler months.
- **Logo Gommato.**
  Rubber Logo.



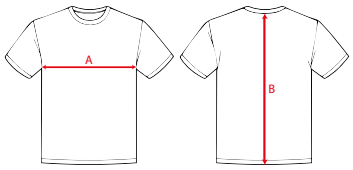

TAGLIE/*SIZES*	XS	S	M	L	XL	2XL	3XL	4XL	5XL
A TORACE *CHEST*	44	47	50	53	56	59	62	65	68
B LUNGHEZZA MAGLIA *BACK LENGHT*	62	66	68	70	72	74	76	78	80

BERMUDA VIALE - ART. P027

XS S M L XL 2XL 3XL

- **100% Poliestere** **PRODOTTO CONTINUATIVO/***NOOS*
  100% Polyester
- **Il capo è comodo e versatile, ideale per le giornate più calde o per il tempo libero. Risulta un capo eccellente anche per l' attività fisica in quanto il tessuto tecnico è perfetto per mantenere il corpo asciutto durante l'utilizzo.**
  The garment is comfortable and versatile, ideal for warmer days or for leisure time. It is also excellent for physical activity, as the technical fabric is perfect for keeping the body dry during use.
- **Tasche laterali, tasca sul retro con zip, elastico alla vita personalizzato con logo Givova.**
  Side pockets, back zip pocket, elastic waistband personalized with the Givova logo.
- **Logo Catarifrangente**
  Reflective logo



00 10



00 04

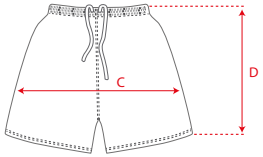

TAGLIE/*SIZES*	XS	S	M	L	XL	2XL	3XL
C LARGHEZZA FIANCHI *HIP WIDTH*	46	50	54	57	60	63	65
D ALTEZZA GAMBA *SIDE SEAM*	41	44	47	49	51	53	55



Laccetto interno
Internal strap

Elastico personalizzato
personalized elastic band

Tasca laterale
Side pocket

Tasca laterale
Side pocket



Tasca sul retro con zip
back pocket with zip

Logo catarifrangente
Reflective logo

BERMUDA FRIEND - ART.P015

2XS XS S M L XL 2XL 3XL

PRODOTTO CONTINUATIVO/*NOOS*

- **50% Poliestere 50% Cotone**
  50% Polyester 50% Cotton
- **Il bermuda in 50% poliestere e 50% cotone è un capo comodo e versatile, ideale per le giornate più calde o per il tempo libero.**
  Bermuda shorts made of 50% polyester and 50% cotton are comfortable and versatile, ideal for warm days or leisure time
- **Questo mix di tessuti combina i vantaggi del poliestere, come resistenza e facilità di manutenzione, con il comfort e la traspirabilità del cotone.**
  This fabric blend combines the advantages of polyester, such as durability and easy maintenance, with the comfort and breathability of cotton.
- **Logo Ricamato.**
  Embroidered Logo.





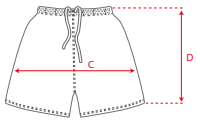

Consulta Online
Check online

TAGLIE/*SIZES*	2XS	XS	S	M	L	XL	2XL	3XL
C LARGHEZZA FIANCHI *HIP WIDTH*	43	47	51	55	58	61	64	67
D ALTEZZA GAMBA *SIDE SEAM*	49	51	53	55	57	59	61	63

BERMUDA STREET MICROFIBRA - ART.P014

3XS 2XS XS S M L XL 2XL 3XL

PRODOTTO CONTINUATIVO/*NOOS*

- **100% Poliestere micro peach**
  100% Polyester micro peach
- **Realizzati in microfibra di micro peach, un tessuto leggero, resistente e ad asciugatura rapida. L'articolo è ideale per il tempo libero.**
  The shorts are made from polyester micro peach, a lightweight, durable, and quick-drying fabric. The item is perfect for free time.
- **Logo Ricamato, tasche laterali**
  Embroidered Logo, side pockets







Consulta Online
Check online

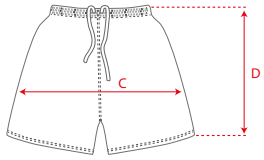

TAGLIE/*SIZES*	3XS	2XS	XS	S	M	L	XL	2XL	3XL
C LARGHEZZA FIANCHI *HIP WIDTH*	40	43	46	50	54	57	60	63	65
D ALTEZZA GAMBA *SIDE SEAM*	37	39	41	44	47	49	51	53	55

KIT EASY - ART. KIT034

PRODOTTO CONTINUATIVO/*NOOS*

3XS 2XS XS S M L XL 2XL 3XL

- **Polo: 100% Poliestere | Bermuda: 100% Poliestere microfibra**
  Polo: 100% Polyester | Short: 100% Polyester microfibre
- **La polo Realizzata in interlock, offre resistenza e durata. Questo materiale è noto per la sua capacità di asciugarsi rapidamente, mantenendo la pelle asciutta durante l'attività fisica.**
  The polo is made from interlock, which offers a strength and durability. This material is known for its ability to dry quickly, keeping the skin dry during physical activity.
- **I pantaloncini, realizzati in microfibra, un tessuto leggero, resistente e ad asciugatura rapida. La microfibra offre un'ottima traspirabilità, mantenendo il corpo asciutto anche durante le attività fisiche.**
  The shorts are made from microfiber, a lightweight, durable, and quick-drying fabric. The microfiber provides excellent breathability, keeping the body dry even during physical activities.
- **Logo Stampato, collo in costina, mezza zip.**
  Printed logo, Ribbed collar, half zip.





TAGLIE/*SIZES*	3XS	2XS	XS	S	M	L	XL	2XL	3XL
A **TORACE** *CHEST*	40	43	47	50	52	54	57	60	62
B **LUNGHEZZA MAGLIA** *BACK LENGHT*	54	58	62	67	71	73	75	77	79
C **LARGHEZZA FIANCHI** *HIP WIDTH*	40	43	46	50	54	57	60	63	65
D **ALTEZZA GAMBA** *SIDE SEAM*	37	39	41	44	47	49	51	53	55

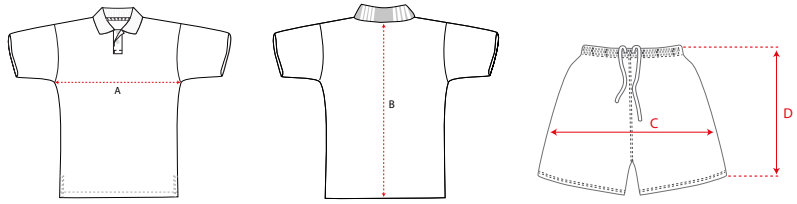



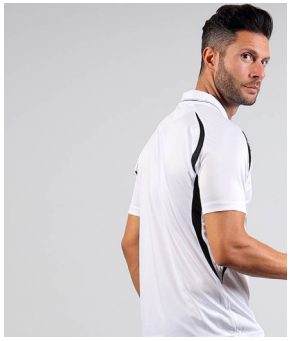



Consulta Online
Check online

KIT STREET - ART. KIT032

PRODOTTO CONTINUATIVO/*NOOS*

4XS 3XS 2XS XS S M L XL 2XL 3XL 4XL

- **Polo: 100% Cotone S/J | Bermuda: 100% Poliestere microfibra**
  Polo: 100% Cotton S/J | Short: 100% Polyester microfibre
- **La polo Realizzata in cotone single jersey, che offre una texture morbida e liscia al tatto. Questo tipo di cotone è leggero, traspirante e ideale per mantenere la pelle fresca.**
  The polo is made from single jersey cotton, which offers a soft and smooth texture. This type of cotton is lightweight, breathable, and ideal for keeping the skin cool.
- **I pantaloncini, realizzati in micro peach, un tessuto leggero, resistente e ad asciugatura rapida. il micro peach offre un'ottima traspirabilità, mantenendo il corpo asciutto anche durante le attività fisiche.**
  The shorts are made from polyester micro peach, a lightweight, durable, and quick-drying fabric. The micro peach provides excellent breathability, keeping the body dry even during physical activities.
- **Logo Ricamato, collo e fondo manica in costina.**
  Embroidered logo, Ribbed collar and armholes.


12 04


07 04


03 10


03 04


02 04

Consulta Online
Check online



TAGLIE/*SIZES*	4XS	3XS	2XS	XS	S	M	L	XL	2XL	3XL	4XL
A TORACE *CHEST*	38	40	43	47	50	53	56	59	62	64	66
B LUNGHEZZA MAGLIA *BACK LENGHT*	50	54	58	62	67	71	73	75	77	79	81
C LARGHEZZA FIANCHI *HIP WIDTH*	37	40	43	46	50	54	57	60	63	65	67
D ALTEZZA GAMBA *SIDE SEAM*	35	37	39	41	44	47	49	51	53	55	57

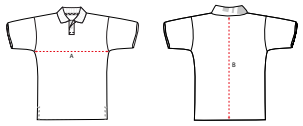

KIT GIVOVA - ART.KITCA01

NEW

3XS 2XS XS S M L XL 2XL 3XL

PRODOTTO CONTINUATIVO/*NOOS*

- **100% Poliestere micromesh**
  100% Polyester micromesh
- **I tessuto micromesh è progettato per massimizzare la ventilazione e il comfort. Il materiale micromesh presenta una struttura a rete fine che favorisce un'eccellente traspirabilità, permettendo all'aria di circolare e mantenendo la pelle fresca e asciutta. Adatto per tutti i tipi di attività sportiva.**
  The micromesh fabric is designed to maximize ventilation and comfort. The micromesh material features a fine mesh structure that promotes excellent breathability, allowing air to circulate and keeping the skin cool and dry. Suitable for all types of sports activities.
- **Leggero e morbido, offre una libertà di movimento ottimale, ideale per le prestazioni sportive.**
  Lightweight and soft, it offers optimal freedom of movement, making it ideal for sports performance.
- **Logo Ricamato.**
  Embroidered Logo.




01 10


12 03


13 03


07 10


04 03


08 03


02 03


10 03


03 10

TAGLIE/*SIZES*	3XS	2XS	XS	S	M	L	XL	2XL	3XL
A TORACE *CHEST*	37	40	43	47	51	55	58	61	64
B LUNGHEZZA MAGLIA *BACK LENGHT*	51	56	61	66	71	75	78	81	85
C LARGHEZZA FIANCHI *HIP WIDTH*	46,5	49	51,5	54	56	58	60	63,5	65,5
D ALTEZZA GAMBA *SIDE SEAM*	36,5	39,5	42,5	45,5	46	46,5	47	48	48,5

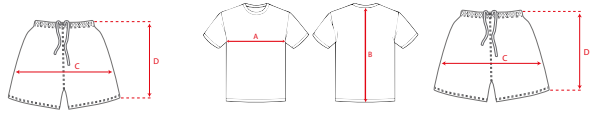

KIT FAST - ART. KIT035 PRODOTTO CONTINUATIVO/*NOOS*

S M L XL 2XL

- **Polo: 100% Poliestere | Bermuda: 100% Poliestere microfibra**
  Polo: 100% Polyester | Short: 100% Polyester microfibre
- **La polo Realizzata in interlock, che offre resistenza e durata. Questo materiale è noto per la sua capacità di asciugarsi rapidamente, mantenendo la pelle asciutta durante l'attività fisica.**
  The polo is made from polyester interlock, which offers a strength and durability. This material is known for its ability to dry quickly, keeping the skin dry during physical activity.
- **I pantaloncini, realizzati in microfibra, un tessuto leggero, resistente e ad asciugatura rapida. La microfibra offre un'ottima traspirabilità, mantenendo il corpo asciutto anche durante le attività fisiche.**
  The shorts are made from polyester microfibre, a lightweight, durable, and quick-drying fabric. The microfiber provides excellent breathability, keeping the body dry even during physical activities.
- **Logo Stampato, collo in costina, mezza zip.**
  Printed logo, Ribbed collar, half zip.



03 02 | 03 04 | 03 12



TAGLIE/*SIZES*	S	M	L	XL	2XL
A TORACE *CHEST*	50	52	54	57	60
B LUNGHEZZA MAGLIA *BACK LENGHT*	66	68	70	73	75
C LARGHEZZA FIANCHI *HIP WIDTH*	50	54	57	60	63
D ALTEZZA GAMBA *SIDE SEAM*	44	47	49	51	53

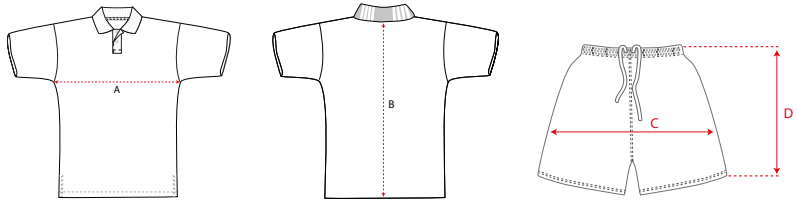







Consulta Online
Check online

FLEECE LINE



FELPA G/COLLO - ART.MA025

2XS XS S M L XL 2XL 3XL

- **65% Cotone 35% Poliestere**
  65% Cotton 35% Polyester
- **Felpa girocollo, dal design minimal per affrontare le giornate più fredde .Un capo versatile con polsini e l'orlo a costine che garantiscono una vestibilità sempre comoda**
  Crewneck sweatshirt with a minimal design to face the coldest days. A versatile piece with ribbed cuffs and hem that ensure a consistently comfortable fit.
- **Una felpa che non passa mai di moda: semplice, essenziale e sempre attuale con tessuto dalla massima tenuta termica. La sua versatilità lo rende ideale per l'allenamento e perfetto per il tempo libero.**
  A sweatshirt that never goes out of style: simple, essential, and always contemporary, made with fabric offering maximum thermal retention. Its versatility makes it ideal for training and perfect for leisure time.
- **Logo Ricamato**
  Embroidered logo

PRODOTTO CONTINUATIVO/*NOOS*

Logo ricamato
Embroidered logo

Colletto in costina
Ribbed collar










00 03


00 02


00 04


00 12


00 10


00 09

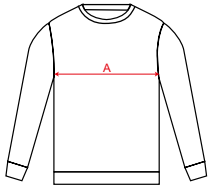

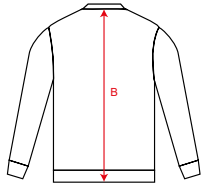

TAGLIE/*SIZES*	2XS	XS	S	M	L	XL	2XL	3XL
A TORACE *CHEST*	44	49	53	56	58	60	62	64
B LUNGHEZZA MAGLIA *BACK LENGHT*	57	61	65	68	71	74	77	80

Consulta Online
Check online







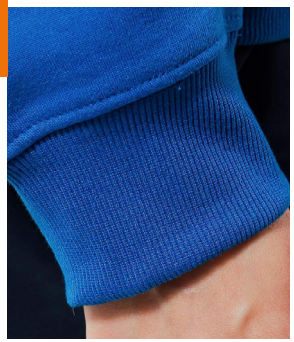

Collo in costina
ribbed neck

Logo ricamato
Embroidered logo



Zip intera
Full zip

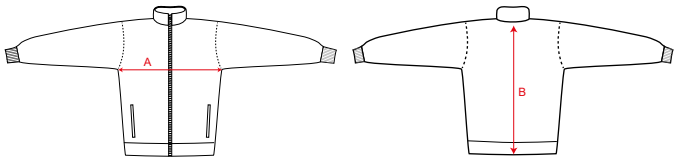

TAGLIE/*SIZES*	XS	S	M	L	XL	2XL	3XL
A TORACE *CHEST*	49	53	56	58	60	62	64
B LUNGHEZZA MAGLIA *BACK LENGHT*	61	65	68	71	74	77	80

FELPA CITTÀ NEW - ART.MA011

XS S M L XL 2XL 3XL

- **65% Cotone 35% Poliestere** PRODOTTO CONTINUATIVO/*NOOS*
  65% Cotton 35% Polyester
- **Felpa full zip, dal design minimal per affrontare le giornate più fredde .Un capo versatile con collo, polsini e l'orlo a costine che garantiscono una vestibilità sempre comoda**
  Full zip jacket with a minimal design to face the coldest days. A versatile piece with ribbed neck and cuffs and hem that ensure a consistently comfortable fit.
- **Una felpa che non passa mai di moda: semplice, essenziale e sempre attuale con tessuto dalla massima tenuta termica. La sua versatilità lo rende ideale per l'allenamento e perfetto per il tempo libero.**
  A sweatshirt that never goes out of style: simple, essential, and always contemporary, made with fabric offering maximum thermal retention. Its versatility makes it ideal for training and perfect for leisure time.
- **Logo Ricamato**
  Embroidered logo



FELPA KING FULL ZIP - ART.MA021

2XS XS S M L XL 2XL 3XL

PRODOTTO CONTINUATIVO/*NOOS*

- **65% Cotone 35% Poliestere**
  65% Cotton 35% Polyester
- **Felpa full zip con cappucio, dal design minimal per affrontare le giornate più fredde .Un capo versatile con polsini e l'orlo a costine che garantiscono una vestibilità sempre comoda**
  Full zip jacket with hood , a minimal design to face the coldest days. A versatile piece with ribbed cuffs and hem that ensure a consistently comfortable fit.
- **Una felpa che non passa mai di moda: semplice, essenziale e sempre attuale con tessuto dalla massima tenuta termica. La sua versatilità lo rende ideale per l'allenamento e perfetto per il tempo libero.**
  A sweatshirt that never goes out of style: simple, essential, and always contemporary, made with fabric offering maximum thermal retention. Its versatility makes it ideal for training and perfect for leisure time.
- **Logo Ricamato**
  Embroidered logo









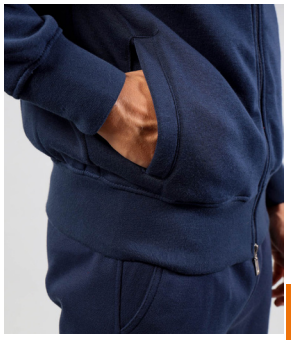

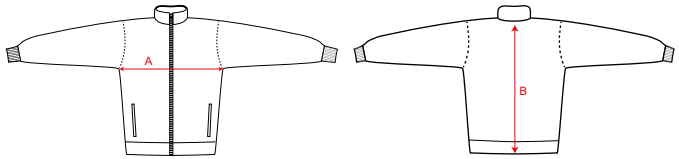

TAGLIE/*SIZES*	2XS	XS	S	M	L	XL	2XL	3XL
A TORACE *CHEST*	44	49	53	56	58	60	62	64
B LUNGHEZZA MAGLIA *BACK LENGHT*	57	61	65	68	71	74	77	80

Consulta Online
Check online





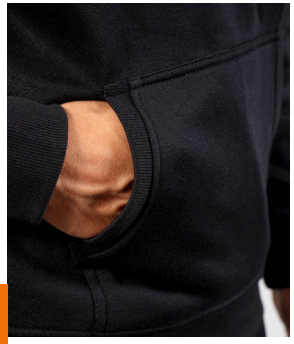

Consulta Online
Check online

Cappuccio
Hood

Logo ricamato
Embroidered logo



FELPA CON CAPPUCCIO NEW - ART.MA012

2XS XS S M L XL 2XL 3XL

PRODOTTO CONTINUATIVO/*NOOS*

- **65% Cotone 35% Poliestere**
  65% Cotton 35% Polyester
- **Felpa con cappucio, dal design minimal per affrontare le giornate più fredde .Un capo versatile con polsini e l'orlo a costine che garantiscono una vestibilità sempre comoda**
  Hoodie , with a minimal design to face the coldest days. A versatile piece with ribbed cuffs and hem that ensure a consistently comfortable fit.
- **Una felpa che non passa mai di moda: semplice, essenziale e sempre attuale con tessuto dalla massima tenuta termica. La sua versatilità lo rende ideale per l'allenamento e perfetto per il tempo libero.**
  A sweatshirt that never goes out of style: simple, essential, and always contemporary, made with fabric offering maximum thermal retention. Its versatility makes it ideal for training and perfect for leisure time.
- **Logo Ricamato**
  Embroidered logo


00 10


00 09


00 04


00 08


00 12


00 02


00 03

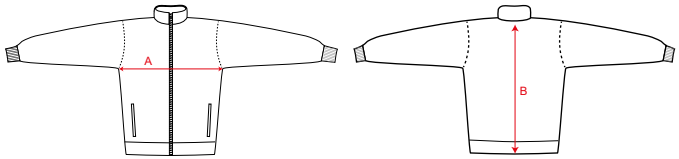

TAGLIE/*SIZES*	2XS	XS	S	M	L	XL	2XL	3XL
A **TORACE** *CHEST*	44	49	53	56	58	60	62	64
B **LUNGHEZZA MAGLIA** *BACK LENGHT*	57	61	65	68	71	74	77	80

PANTA REVOLUTION FELPA - ART.LF32

2XS XS S M L XL 2XL 3XL

PRODOTTO CONTINUATIVO/*NOOS*

- **65% Cotone 35% Poliestere**
  65% Cotton 35% Polyester
- **Pantalone, dal design minimal per affrontare le giornate più fredde .Un capo versatile con caviglie a costine che garantiscono una vestibilità sempre comoda**
  Pant with a minimal design to face the coldest days. A versatile piece with ribbed ankle and that ensure a consistently comfortable fit.
- **Un pantalone che non passa mai di moda: semplice, essenziale e sempre attuale con tessuto dalla massima tenuta termica. La sua versatilità lo rende ideale per l'allenamento e perfetto per il tempo libero.**
  A Pant that never goes out of style: simple, essential, and always contemporary, made with fabric offering maximum thermal retention. Its versatility makes it ideal for training and perfect for leisure time.
- **Logo Ricamato**
  Embroidered logo



00 04 00 10 00 27



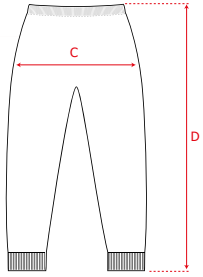

TAGLIE/*SIZES*	2XS	XS	S	M	L	XL	2XL	3XL
C LARGHEZZA FIANCHI *HIP WIDTH*	42	46,5	51	55	58	60	62	64
D ALTEZZA GAMBA *SIDE SEAM*	83	95	100	105	108	111	114	118

Consulta Online
Check online

PANTA KING FELPA (MOON) - ART.LF25

2XS XS S M L XL 2XL 3XL

PRODOTTO CONTINUATIVO/*NOOS*

- **65% Cotone 35% Poliestere**
  65% Cotton 35% Polyester
- **Pantalone, dal design minimal per affrontare le giornate più fredde .Un capo versatile con caviglie a costine che garantiscono una vestibilità sempre comoda**
  Pant with a minimal design to face the coldest days. A versatile piece with ribbed ankle and that ensure a consistently comfortable fit.
- **Un pantalone che non passa mai di moda: semplice, essenziale e sempre attuale con tessuto dalla massima tenuta termica. La sua versatilità lo rende ideale per l'allenamento e perfetto per il tempo libero.**
  A Pant that never goes out of style: simple, essential, and always contemporary, made with fabric offering maximum thermal retention. Its versatility makes it ideal for training and perfect for leisure time.
- **Logo Ricamato**
  Embroidered logo





00 04 00 09 00 10 27 04 04 19

Consulta Online
Check online


RAIN
LINE
GIVOVA

RAIN BASICO - ART.RJ001

3XS 2XS XS S M L XL 2XL 3XL

- **100% Poliestere** **PRODOTTO CONTINUATIVO/*NOOS***
  100% Polyester
- **Questo rain presenta un design moderno e sportivo, perfetto per proteggerti dalle intemperie. Il tessuto offre resistenza all'acqua e al vento, garantendo al contempo traspirabilità e leggerezza.**
  This rain jacket features a modern and sporty design, perfect for protecting you from the elements. The fabric is water- and wind-resistant while ensuring breathability and lightness.
- **Loghi Loghi Ricamati, cappuccio estraibile**
  Embroidered logos, extractable hood.



S M L XL 2XL 3XL



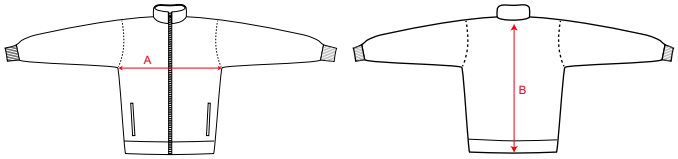

TAGLIE/*SIZES*	3XS	2XS	XS	S	M	L	XL	2XL	3XL
A **TORACE** *CHEST*	48	51	54	57	60	63	66	69	72
B **LUNGHEZZA MAGLIA** *BACK LENGHT*	59	63	66	70	73	75	77	79	81





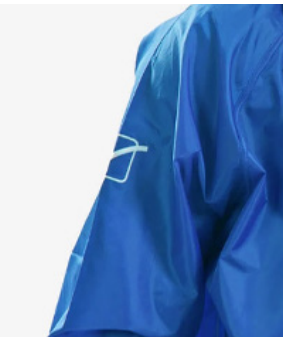

Consulta Online
Check online







Consulta Online
Check online

RAIN JACKET COLLO COSTINA - ART.RJC01

CONTINUATIVO

XS S M L XL 2XL 3XL

PRODOTTO CONTINUATIVO/*NOOS*

- **100% Poliestere**
  100% Polyester
- **Questo rain presenta un design moderno e sportivo, perfetto per proteggerti dalle intemperie. Il tessuto offre resistenza all'acqua e al vento, garantendo al contempo traspirabilità e leggerezza.**
  This rain jacket features a modern and sporty design, perfect for protecting you from the elements. The fabric is water- and wind-resistant while ensuring breathability and lightness.
- **Logo Ricamato**
  Embroidered logo

Collo in costina
Ribbed Collar

Logo ricamato
Embroidered Logo



Elastico in vita
Elastic waist

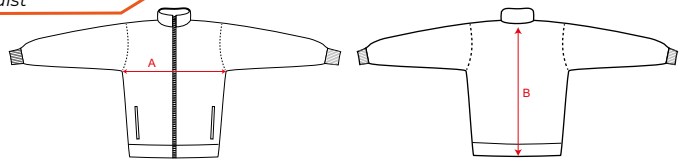

TAGLIE/*SIZES*	XS	S	M	L	XL	2XL	3XL
A TORACE *CHEST*	54	57	60	63	66	69	72
B LUNGHEZZA MAGLIA *BACK LENGHT*	66	70	73	75	77	79	81


00 06



00 19


00 10


00 04

RAIN MASTER CON MESH - ART. RJ010

3XS 2XS XS S M L XL 2XL 3XL

PRODOTTO CONTINUATIVO/*NOOS*

- **100% Poliestere**
  100% Polyester
- **Questo rain presenta un design moderno e sportivo, perfetto per proteggerti dalle intemperie. Il tessuto offre resistenza all'acqua e al vento, garantendo al contempo traspirabilità e leggerezza.**
  This rain jacket features a modern and sporty design, perfect for protecting you from the elements. The fabric is water- and wind-resistant while ensuring breathability and lightness.
- **Fodera interna realizzata interamente in mesh, un tessuto a rete leggero e traspirante che favorisce la circolazione dell'aria.**
  Inner lining made entirely of mesh, a lightweight and breathable net fabric that promotes air circulation.
- **Logo Stampato, cappuccio estraibile.**
  Printed logo, Excractable hood



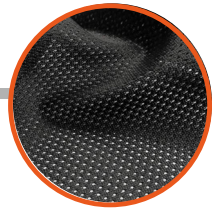

Fodera Interna In Mesh
Inner lining In Mesh

Cappuccio estraibile
Extractable hood

CONTINUATIVO

Logo Stampato
Printed logo



Tasche laterali
Side pockets

Zip intera
Full zip

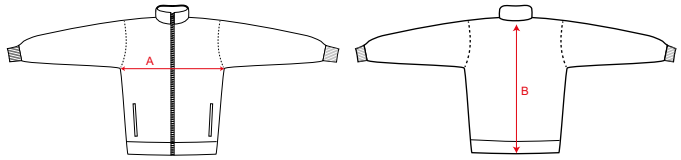

TAGLIE/*SIZES*	3XS	2XS	XS	S	M	L	XL	2XL	3XL
A TORACE *CHEST*	48	51	54	57	60	63	66	69	72
B LUNGHEZZA MAGLIA *BACK LENGHT*	59	63	66	70	73	75	77	79	81







Consulta Online
Check online









NEW

RAIN DROP - ART.RJ009

2XS XS S M L XL 2XL 3XL 4XL



- **100% poliestere**
  100% poliester
- **Pensato per offrire protezione dalla pioggia e massima versatilità. Presenta elastico in vita e ai polsi, che garantisce una vestibilità confortevole e una barriera efficace contro vento e acqua.**
  Designed to provide protection from rain and maximum versatility. Features elastic tape at the waist and cuffs, ensuring a comfortable fit and an effective barrier against wind and water.
- **Il capo è pieghevole e facilmente riponibile nella custodia con zip inclusa, ideale per portarlo sempre con sé senza ingombro.**
  The garment is foldable and can be easily stored in the included zip pouch, making it ideal to carry anywhere without bulk.
- **Logo in pvc**
  Pvc Logo



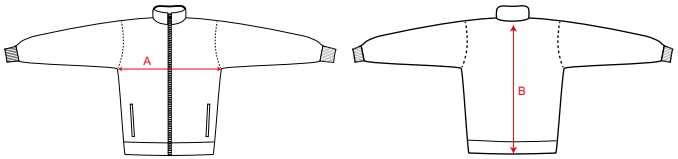

TAGLIE/SIZES	2XS	XS	S	M	L	XL	2XL	3XL	4XL
A TORACE CHEST	49	51	53	55	57	59	61	63	65
B LUNGHEZZA MAGLIA BACK LENGHT	63	65	67	69	72	74	76	78	80

JACKET LINE









Consulta Online
Check online

Cappuccio
Hood

Logo ricamato
Embroidered logo



Elastico in vita
Elastic waist

Elastico al polso
Elastic cuff

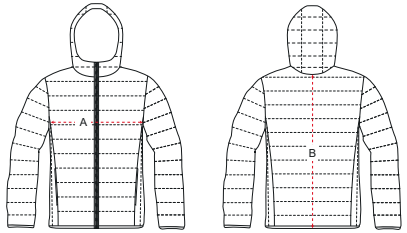

TAGLIE/SIZES	4XS	3XS	2XS	XS	S	M	L	XL	2XL	3XL	4XL
A TORACE *CHEST*	41	44	47	50	53	56	59	62	65	68	71
B LUNGHEZZA MAGLIA *BACK LENGHT*	48	52	56	60	64	68	72	75	78	81	84

PRODOTTO CONTINUATIVO/*NOOS* GIUBBOTTO OLANDA - ART.G013

4XS 3XS 2XS XS S M L XL 2XL 3XL 4XL

- **Esterno 100% Poliestere, Fodera 100% Poliestere, Imbottitura 100% Poliestere**
  Shell 100% Polyester, Lining 100% Polyester, Padding 100% Polyester
- **Giubbotto con cappuccio dal design moderno e sportivo, perfetto per proteggerti dal freddo e dalle intemperie. Il tessuto offre resistenza all'acqua e al vento, garantendo al contempo traspirabilità e leggerezza.**
  Hooded jacket with a modern and sporty design, perfect for protecting you from the cold and the elements. The fabric is water- and wind-resistant while ensuring breathability and lightness.
- **Logo Ricamato al petto, logo in pvc sulla manica, elastico in vita ed ai polsi.**
  Embroidered logo on the chest, pvc logo on the sleeve, elastic on the waist and on the cuff.



GIUBBOTTO PRIME - ART.G026 PRODOTTO CONTINUATIVO/*NOOS*

3XS 2XS XS S M L XL 2XL 3XL 4XL

- **Esterno 100% Poliestere, Fodera 100% Poliestere, Imbottitura 100% Poliestere**
  Shell 100% Polyester, Lining 100% Polyester, Padding 100% Polyester
- **Giubbotto con cappuccio removibile dal design moderno e sportivo, perfetto per proteggerti dal freddo e dalle intemperie. Il tessuto offre resistenza all'acqua e al vento, garantendo al contempo traspirabilità e leggerezza.**
  Removable Hooded jacket with a modern and sporty design, perfect for protecting you from the cold and the elements. The fabric is water- and wind-resistant while ensuring breathability and lightness.
- **Logo Ricamato al petto, logo in pvc sulla manica,**
  Embroidered logo on the chest, pvc logo on the sleeve.



00 10



00 04



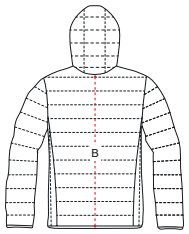

TAGLIE/*SIZES*	3XS	2XS	XS	S	M	L	XL	2XL	3XL	4XL
A TORACE *CHEST*	46	49	52	55	58	61	64	67	70	73
B LUNGHEZZA MAGLIA *BACK LENGHT*	55	59	63	67	71	75	78	81	84	87

CONTINUATIVO

Cappuccio regolabile e removibile
Adjustable e removable hood

Logo ricamato
Embroidered logo

Tasca sul petto con chiusura a zip
Pocket on chest withzip closure



Tasche con zip
Pockets with zip

Doppio cursore
Double puller







Consulta Online
Check online







Consulta Online
Check online

PRODOTTO CONTINUATIVO/*NOOS* GIUBBOTTO PANCHINA - ART.G021

3XS | 2XS | XS | S | M | L | XL | 2XL | 3XL | 4XL

Cappuccio regolabile e removibile
Adjustable e removable hood

Logo ricamato
Embroidered logo



Tasca sul petto con chiusura a zip
Pocket on chest with zip closure

Tasche con zip
Pockets with zip

Doppio cursore
Double puller

- **Esterno 100% Poliestere, Fodera 100% Poliestere, Imbottitura 100% Poliestere**
  Shell 100% Polyester, Lining 100% Polyester, Padding 100% Polyester
- **Giubbotto con cappuccio removibile dal design moderno e sportivo, perfetto per proteggerti dal freddo e dalle intemperie. Il tessuto offre resistenza all'acqua e al vento, garantendo al contempo traspirabilità e leggerezza.**
  Removable Hooded jacket with a modern and sporty design, perfect for protecting you from the cold and the elements. The fabric is water- and wind-resistant while ensuring breathability and lightness.
- **Logo Ricamato al petto, logo in pvc sulla manica**
  Embroidered logo on the chest, pvc logo on the sleeve.



00 10 | 00 04

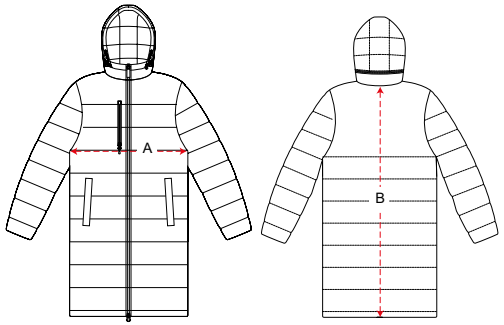

TAGLIE/*SIZES*	3XS	2XS	XS	S	M	L	XL	2XL	3XL	4XL
A TORACE *CHEST*	47	51	55	59	62	64	66	68	70	72
B LUNGHEZZA MAGLIA *BACK LENGHT*	92	96	100	104	108	112	115	118	121	124

SMANICATO SPAGNA - ART.G016 PRODOTTO CONTINUATIVO/*NOOS*

4XS 3XS 2XS XS S M L XL 2XL 3XL 4XL

- **Esterno 100% Poliestere, Fodera 100% Poliestere, Imbottitura 100% Poliestere**
  Shell 100% Polyester, Lining 100% Polyester, Padding 100% Polyester
- **Giubbotto smanicato dal design moderno e sportivo, perfetto per proteggerti dal freddo e dalle intemperie. Il tessuto offre resistenza all'acqua e al vento, garantendo al contempo traspirabilità e leggerezza.**
  Vest with modern and sporty design, perfect for protecting you from cold and inclement weather. The fabric offers water and wind resistance while ensuring breathability and lightness.
- **Logo Ricamato.**
  Embroidered logo.


00 04


00 10

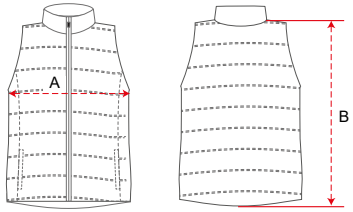

TAGLIE/*SIZES*	4XS	3XS	2XS	XS	S	M	L	XL	2XL	3XL	4XL
A TORACE *CHEST*	41	44	47	50	53	56	59	62	65	68	71
B LUNGHEZZA MAGLIA *BACK LENGHT*	53	57	61	65	69	74	78	81	84	87	90

Logo ricamato
Embroidered logo



Tasche laterali
Side pockets







Consulta Online
Check online







Consulta Online
Check online

PRODOTTO CONTINUATIVO/*NOOS*

SMANICATO PRIME - ART.G015

2XS XS S M L XL 2XL 3XL 4XL



Logo reflective
Reflective logo

Cappuccio regolabile e removibile
Adjustable e removable hood

Tasca sul petto con chiusura a zip
Pocket on chest with zip closure

Tasche con zip
Pockets with zip

Doppio cursore
Double puller

- **Esterno 100% Poliestere, Fodera 100% Poliestere, Imbottitura 100% Poliestere**
  Shell 100% Polyester, Lining 100% Polyester, Padding 100% Polyester
- **Giubbotto smanicato con cappuccio removibile dal design moderno e sportivo, perfetto per proteggerti dal freddo e dalle intemperie. Il tessuto offre resistenza all'acqua e al vento, garantendo al contempo traspirabilità e leggerezza.**
  Removable Hooded vest jacket with a modern and sporty design, perfect for protecting you from the cold and the elements. The fabric is water- and wind-resistant while ensuring breathability and lightness.
- **Logo reflective**
  Reflective logo


00 10


00 04


00 09

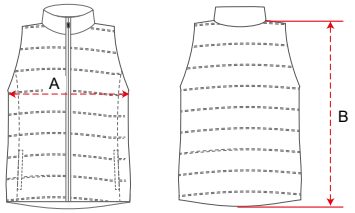

TAGLIE/*SIZES*	2XS	XS	S	M	L	XL	2XL	3XL	4XL
A TORACE *CHEST*	49	52	55	58	61	64	67	70	73
B LUNGHEZZA MAGLIA *BACK LENGHT*	65	69	72	75	78	81	84	87	90

SMANICATO GRECIA - ART.G017

PRODOTTO CONTINUATIVO/*NOOS*

2XS | XS | S | M | L | XL | 2XL

- **Esterno 100% Nylon, Fodera 100% Nylon, Imbottitura 100% Poliestere**
  Shell 100% Nylon, Lining 100% Nylon, Padding 100% Polyester
- **Giubbotto smanicato dal design moderno e sportivo, perfetto per proteggerti dal freddo e dalle intemperie. Il tessuto offre resistenza all'acqua e al vento, garantendo al contempo traspirabilità e leggerezza.**
- *Vest with modern and sporty design, perfect for protecting you from cold and inclement weather. The fabric offers water and wind resistance while ensuring breathability and lightness.*
- **Logo in Pvc**
  Pvc logo.



Logo in pvc
Pvc logo



Tasche laterali con zip
Side pockets with zip







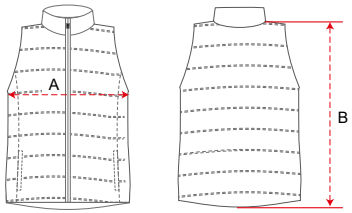

TAGLIE/*SIZES*	2XS	XS	S	M	L	XL	2XL
A TORACE *CHEST*	47	50	53	56	59	62	65
B LUNGHEZZA MAGLIA *BACK LENGHT*	56	60	64	68	72	75	78

Consulta Online
Check online






Loghi reflective
su cappuccio
reflective logos on the hood

Logo reflective
reflective logo

Tasche a marsupio
kangaroo pocket



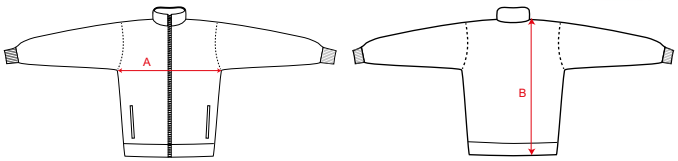

TAGLIE/*SIZES*	2XS	XS	S	M	L	XL	2XL	3XL
A TORACE *CHEST*	48	50	52	54	56	59	62	65
B LUNGHEZZA MAGLIA *BACK LENGHT*	64	66	68	70	72	74	76	78

PRODOTTO CONTINUATIVO/*NOOS* GIACCA SCUBA - ART.FIT027

2XS XS S M L XL 2XL 3XL

- **Scuba : 88% Poliestere 12%Elastane**
  Scuba: 88% Polyester, 12% Elastan
- **Tessuto tecnico che prende il nome dalle mute da sub. Una maglia doppia in poliestere ed elastan, con una mano liscia e leggermente gommata. È morbido, compatto ed elastico, simile al neoprene ma più leggero e confortevole. La giacca in scuba mantiene bene la forma, creando linee pulite e moderne.**
  Technical fabric inspired by scuba diving suits. A double-knit blend of polyester and elastane, with a smooth and slightly rubberized feel. It is soft, compact, and stretchy, similar to neoprene but lighter and more comfortable. The scuba jacket holds its shape well, creating clean, modern lines. It is also highly resistant to creasing.
- **Loghi Reflective**
  Reflective logos



GIUBBOTTO SUPERIOR - ART.G027

PRODOTTO CONTINUATIVO/*NOOS*

3XS 2XS XS S M L XL 2XL 3XL 4XL

- **Esterno 100% Poliestere, Fodera 100% Poliestere, Imbottitura 100% Poliestere, Maniche E Cappuccio 100% Poliestere Soft Shell**
  Shell 100% Polyester, Lining 100% Polyester, Padding 100% Polyester, Sleeves And Hood 100% Polyester Soft Shell
- **Giubbotto con cappuccio dal design moderno e sportivo, perfetto per proteggerti dal freddo e dalle intemperie. Il tessuto offre resistenza all'acqua e al vento, garantendo al contempo traspirabilità e leggerezza.**
  Hooded jacket with a modern and sporty design, perfect for protecting you from the cold and the elements. The fabric is water- and wind-resistant while ensuring breathability and lightness.
- **Logo in pvc, elastico in vita ed ai polsi.**
  Embroidered logo on the chest, pvc logo on the sleeve, elastic on the waist and on the cuff.



Logo in pvc
Pvc logo

Tasche laterali
Side pockets



Maniche in soft shell
Sleeves in soft shell

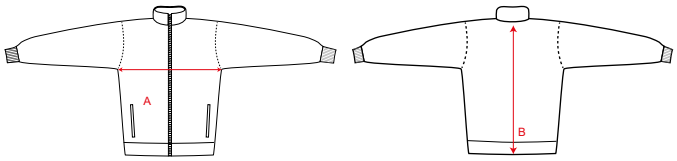

TAGLIE/*SIZES*	3XS	2XS	XS	S	M	L	XL	2XL	3XL	4XL
A TORACE *CHEST*	46	48	50	52	54	56	58	60	62	64
B LUNGHEZZA MAGLIA *BACK LENGHT*	59	61	63	65	67	70	72	74	76	78



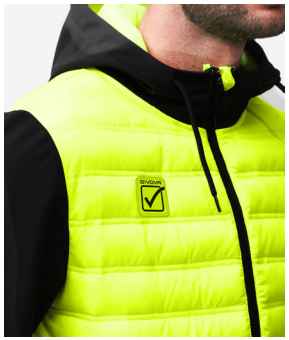



Consulta Online
Check online







Consulta Online
Check online

PRODOTTO CONTINUATIVO/*NOOS* GIUBBOTTO SOFT SHELL - ART.G023

3XS 2XS XS S M L XL 2XL 3XL 4XL

Logo in pvc
Pvc logo

Cappuccio
hood



Tasche con zip
Pockets with zip

Elastico ai polsi
Elastic cuffs

- **Esterno 100% Poliestere soft shell**
  Shell 100% Polyester soft shell
- **Capo ideale per chi cerca un equilibrio tra leggerezza, protezione dagli agenti atmosferici e libertà di movimento, perfetto per trekking, sport outdoor o uso quotidiano. Resistente al vento, traspirante e con buona protezione contro pioggia leggera e umidità. Foderato in micro-pile per garantire calore e comfort. Zip frontale, tasche laterali con chiusura lampo.**
  An ideal garment for those seeking a balance between lightness, weather protection, and freedom of movement, perfect for trekking, outdoor sports, or everyday use. Wind-resistant, breathable, and offering good protection against light rain and moisture. Lined with microfleece to ensure warmth and comfort. Front zipper and side pockets with zip closure.
- **Logo in Pvc**
  Pvc logo



00 10 | 00 04 | 00 03 | 00 08



19 10 | 02 02 | 00 51

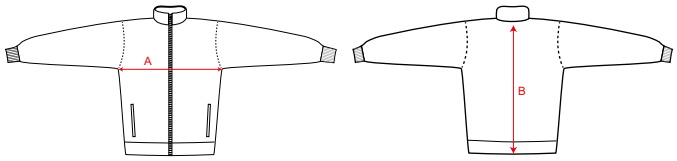

TAGLIE/*SIZES*	3XS	2XS	XS	S	M	L	XL	2XL	3XL	4XL
A TORACE *CHEST*	46	48	50	52	54	56	58	60	62	64
B LUNGHEZZA MAGLIA *BACK LENGHT*	59	61	63	65	67	70	72	74	76	78


ACCESORIES
LINE

ZUCCOTTO - ART.ACC05

UNICA

PRODOTTO CONTINUATIVO/*NOOS*

- **100% Acrilico**
  100% Acrylic
- **Questo copricapo offre calore e comfort, perfetto per affrontare le giornate fredde. Il tessuto polar è morbido al tatto, leggero e resistente, garantendo una lunga durata e mantenendo la sua forma anche dopo numerosi lavaggi.**
  This headwear offers warmth and comfort, perfect for facing cold days. The polar fabric is soft to the touch, lightweight, and durable, ensuring long-lasting wear and maintaining its shape even after numerous washes.
- **Il design classico dello zuccotto presenta una vestibilità aderente che copre completamente le orecchie, fornendo una protezione extra contro il freddo. La lavorazione a maglia offre un aspetto elegante e casual, adatto sia per l'uso quotidiano che per attività all'aperto.**
  The classic beanie design features a snug fit that completely covers the ears, providing extra protection against the cold. The knitted construction offers an elegant and casual look, suitable for both everyday use and outdoor activities.
- **Logo Ricamato.**
  Embroidered logo.





00 10 | 00 04 | 98 18

Consulta Online
Check online

FASCIA SCALDACOLLO - ART.ACC01

UNICA

PRODOTTO CONTINUATIVO/*NOOS*

- **100% Poliestere**
  100% Polyester
- **Scaldacollo in pile con laccetto regolabile. Questo accessorio è ideale per mantenere il collo caldo durante le giornate fredde. Realizzato in pile morbido e caldo, offre un comfort eccezionale e un'ottima protezione contro il freddo.**
  Fleece neck warmer with adjustable drawstring. This accessory is ideal for keeping your neck warm during cold days. Made of soft and warm fleece, it offers exceptional comfort and excellent protection against the cold.
- **Il laccetto regolabile permette di adattare facilmente la misura, offrendo una vestibilità personalizzata e sicura.**
  The adjustable drawstring allows for easy size adjustment, offering a personalized and secure fit.
- **Logo Ricamato.**
  Embroidered logo.





00 04 | 00 10

Consulta Online
Check online

ZUCCOTTO STILE - ART.ACC50

UNICA

PRODOTTO CONTINUATIVO/*NOOS*

- **100% Acrilico**
  100% Acrylic
- **Questo copricapo offre calore e comfort, perfetto per affrontare le giornate fredde. Il tessuto polar è morbido al tatto, leggero e resistente, garantendo una lunga durata e mantenendo la sua forma anche dopo numerosi lavaggi.**
  This headwear offers warmth and comfort, perfect for facing cold days. The polar fabric is soft to the touch, lightweight, and durable, ensuring long-lasting wear and maintaining its shape even after numerous washes.
- **Il design classico dello zuccotto presenta una vestibilità aderente che copre completamente le orecchie, fornendo una protezione extra contro il freddo. La lavorazione a maglia offre un aspetto elegante e casual, adatto sia per l'uso quotidiano che per attività all'aperto.**
  The classic beanie design features a snug fit that completely covers the ears, providing extra protection against the cold. The knitted construction offers an elegant and casual look, suitable for both everyday use and outdoor activities.
- **Logo in Pvc.**
  Pvc logo.



ZUCCOTTO ALASKA - ART.ACC68

UNICA

- **100% Acrilico**
  100% Acrylic
- **Questo copricapo offre calore e comfort, perfetto per affrontare le giornate fredde. Il tessuto polar è morbido al tatto, leggero e resistente, garantendo una lunga durata e mantenendo la sua forma anche dopo numerosi lavaggi.**
  This headwear offers warmth and comfort, perfect for facing cold days. The polar fabric is soft to the touch, lightweight, and durable, ensuring long-lasting wear and maintaining its shape even after numerous washes.
- **Il design classico dello zuccotto presenta una vestibilità aderente che copre completamente le orecchie, fornendo una protezione extra contro il freddo. La lavorazione a maglia offre un aspetto elegante e casual, adatto sia per l'uso quotidiano che per attività all'aperto.**
  The classic beanie design features a snug fit that completely covers the ears, providing extra protection against the cold. The knitted construction offers an elegant and casual look, suitable for both everyday use and outdoor activities.
- **Logo Tessito**
  Woven logo





POLSINO - ART.ACC06

UNICA

PRODOTTO CONTINUATIVO/*NOOS*

- **71% Cotone, 17% Poliestere, 10% Fibra di Polipropilene, 2% Fibra di Elastodiene**
  71% Cotton, 17% Polyester, 10% Polypropylene Fiber, 2% Elastodiene Fiber
- **Polsino elastico e confortevole con Altezza 13 cm e Larghezza 7,5 cm. ideale per assorbire il sudore durante l'attività fisica. Il tessuto in cotone garantisce morbidezza e traspirabilità.Il polsino farantisce una perfetta aderenza e una lunga durata nel tempo.**
  Elastic and comfortable wristband with a height of 13 cm and a width of 7.5 cm. Ideal for absorbing sweat during physical activity. The cotton fabric ensures softness and breathability. The wristband provides a perfect fit and long-lasting durability
- **Logo Ricamato.**
  Embroidered logo.



Consulta Online
Check online

GIVOVA COACH BOARD - ART.GIV-COACH

NEW

PRODOTTO CONTINUATIVO/*NOOS*

UNICA

- **100% Poliestere**
  100% Polyester
- **Guanti in pile con gommini antiscivolo. Questo accessorio è ideale per mantenere le mani calde durante le giornate fredde. Realizzato in pile morbido e caldo, offre un comfort eccezionale e un'ottima protezione contro il freddo.**
  Fleece gloves with non-slip grips. This accessory is ideal for keeping your hands warm on cold days. Made from soft, warm fleece, it offers exceptional comfort and excellent protection against the cold.
- **I gommini antiscivolo permetono una presa salda degli oggetti anche indossando il prodotto.**
  The non-slip grips ensure a firm hold on objects even while wearing the gloves.
- **Logo Ricamato.**
  Embroidered logo.



GUANTO PILE - ART.ACC17

BOY SENIOR

PRODOTTO CONTINUATIVO/*NOOS*

- **100% Poliestere**
  100% Polyester
- **Guanti in pile ideali per mantenere le mani calde durante le giornate fredde. Realizzato in pile morbido e caldo, offre un comfort eccezionale e un'ottima protezione contro il freddo.**
  Fleece gloves ideal for keeping your hands warm on cold days. Made from soft, warm fleece, it offers exceptional comfort and excellent protection against the cold.
- **Logo Ricamato.**
  Embroidered logo.





00 10



00 04

Consulta Online
Check online

GUANTO GRIP - ART.ACC57

PRODOTTO CONTINUATIVO/*NOOS*

UNICA

- **100% Poliestere**
  100% Polyester
- **Guanti in pile con gommini antiscivolo. Questo accessorio è ideale per mantenere le mani calde durante le giornate fredde. Realizzato in pile morbido e caldo, offre un comfort eccezionale e un'ottima protezione contro il freddo.**
  Fleece gloves with non-slip grips. This accessory is ideal for keeping your hands warm on cold days. Made from soft, warm fleece, it offers exceptional comfort and excellent protection against the cold.
- **I gommini antiscivolo permetono una presa salda degli oggetti anche indossando il prodotto.**
  The non-slip grips ensure a firm hold on objects even while wearing the gloves.
- **Logo Ricamato.**
  Embroidered logo.



00 10

TELO BIG MICROFIBRA - ART.ACC29

85X165 | UNICA | PRODOTTO CONTINUATIVO/*NOOS*

- **100% Poliestere microfibra**
  100% Polyester microfiber
- **Telo in microfibra che offre una piacevole sensazione di morbidezza al tatto, elevata capacità di assorbimento e asciugatura rapida. Impreziosito da logo ricamato, che ne esalta l'eleganza e la qualità dei dettagli.**
  Microfiber towel that offers a pleasantly soft feel, excellent absorbency, and quick-drying performance. Enhanced with an embroidered logo, which highlights its elegance and attention to detail.
- **Logo Ricamato**
  Embroidered logo





Consulta Online
Check online

TELO FITNESS - ART.ACC42

PRODOTTO CONTINUATIVO/*NOOS* | 38X88 | UNICA

- **100% Poliestere**
  100% Polyester
- **Telo fitness che unisce morbidezza, comfort e resistenza, risultando ideale per l'allenamento in palestra e le attività sportive. Il tessuto di alta qualità garantisce un'elevata capacità di assorbimento e una piacevole sensazione al contatto con la pelle.**
  Fitness towel that combines softness, comfort, and durability, making it ideal for gym workouts and sporting activities. The high-quality fabric ensures excellent absorbency and a pleasant feel against the skin.
- **Logo jaquard**
  jaquard logo

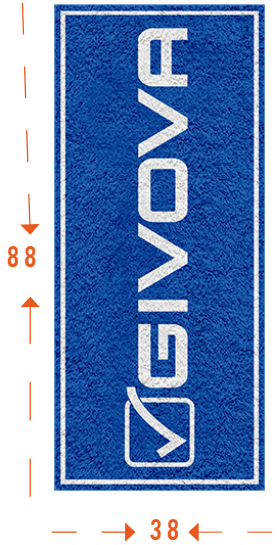



Consulta Online
Check online

CAPPELLINO CON VISIERA - ART.ACC04

UNICA

PRODOTTO CONTINUATIVO/*NOOS*

- **100% Poliestere**
  100% Polyester
- **Cappellino con Visiera realizzato in Poliestere. Sulla parte frontale è presente il logo Givova ricamato, mentre la chiusura posteriore strapback permette di regolare il fit. Il cappello in 100% Poliestere con logo ricamato rappresenta una scelta eccellente per chi cerca un accessorio elegante, confortevole e di alta qualità. Perfetto per un uso quotidiano, questo cappello offre un equilibrio ideale tra funzionalità e stile, rendendolo un must-have nel guardaroba di chiunque.**
- *Polyester Cap with Visor. The front features the embroidered Givova logo, while the strapback closure at the back allows for an adjustable fit. Made from 100% polyester with an embroidered logo, this cap is an excellent choice for anyone seeking an elegant, comfortable, and high-quality accessory. Perfect for everyday use, it offers an ideal balance between functionality and style, making it a must-have in any wardrobe.*
- **Logo Ricamato.**
  Embroidered logo.



Consulta Online
Check online

CAPPELLINO SPONSOR - ART.ACC09

PRODOTTO CONTINUATIVO/*NOOS*

UNICA

- **100% Poliestere**
  100% Polyester
- **Cappellino con Visiera realizzato in Poliestere. Sulla parte frontale è presente il logo Givova ricamato, mentre la chiusura posteriore strapback permette di regolare il fit. Il cappello in 100% Poliestere con logo ricamato rappresenta una scelta eccellente per chi cerca un accessorio elegante, confortevole e di alta qualità. Perfetto per un uso quotidiano, questo cappello offre un equilibrio ideale tra funzionalità e stile, rendendolo un must-have nel guardaroba di chiunque.**
- *Polyester Cap with Visor. The front features the embroidered Givova logo, while the strapback closure at the back allows for an adjustable fit. Made from 100% polyester with an embroidered logo, this cap is an excellent choice for anyone seeking an elegant, comfortable, and high-quality accessory. Perfect for everyday use, it offers an ideal balance between functionality and style, making it a must-have in any wardrobe.*
- **Logo Ricamato.**
  Embroidered logo.



Consulta Online
Check online

CAPPELLINO SKY - ART.CAP01



UNICA **PRODOTTO CONTINUATIVO/*NOOS***

- **100% micro Peach**
  100% micro Peach
  Tessuto tecnico dall'effetto morbido e leggermente vellutato, piacevole al tatto e resistente all'usura.
- **Sul fronte e sul retro spicca un logo in 3D ricamato, che dona carattere e un look premium.**
- **La assicura una vestibilità personalizzata e duratura, mentre i fori traspiranti al laser garantiscono comfort e ventilazione, mantenendo la testa fresca anche nelle giornate più calde.**
  Made from a technical fabric with a soft, slightly velvety finish, pleasant to the touch and resistant to wear.
  A 3D embroidered logo stands out on both the front and the back, adding character and a premium look.
  The adjustable metal closure ensures a personalized and durable fit, while the laser-cut ventilation holes provide comfort and breathability, keeping your head cool even on the hottest days. An accessory crafted with attention to detail, designed to combine modern style, practicality, and quality.
  Loghi Ricamati 3D
- *Embroidered 3D logos*





Consulta Online
Check online

CALZA CALCIO - ART.C001

BABY BOY SENIOR **PRODOTTO CONTINUATIVO/*NOOS***

- **70% Poliestere 15% Cotone 15% Elastene.**
  70% Polyester 15% Cotton 15% Elastan
- **Il tessuto garantisce leggerezza e traspirabilità, mantenendo i piedi asciutti anche durante le partite più intense. Il cotone aggiunge una morbidezza extra, offrendo comfort e una sensazione piacevole sulla pelle. L'elastane conferisce alle calze un'elasticità superiore, permettendo una vestibilità aderente che si adatta perfettamente alla forma del piede e della gamba.**
  The polyester fabric ensures lightness and breathability, keeping feet dry even during the most intense matches. The cotton adds extra softness, providing comfort and a pleasant sensation on the skin. The elastane gives the socks superior elasticity, allowing a snug fit that perfectly adapts to the shape of the foot and leg.





Consulta Online
Check online

CALZA CALCIO ALTA - ART.C031

PRODOTTO CONTINUATIVO/*NOOS* SENIOR

- **70% Poliestere 15% Cotone 15% Elastene.**
  70% Polyester 15% Cotton 15% Elastan
- **Il tessuto garantisce leggerezza e traspirabilità, mantenendo i piedi asciutti anche durante le partite più intense. Il cotone aggiunge una morbidezza extra, offrendo comfort e una sensazione piacevole sulla pelle. L'elastane conferisce alle calze un'elasticità superiore, permettendo una vestibilità aderente che si adatta perfettamente alla forma del piede e della gamba.**
  The polyester fabric ensures lightness and breathability, keeping feet dry even during the most intense matches. The cotton adds extra softness, providing comfort and a pleasant sensation on the skin. The elastane gives the socks superior elasticity, allowing a snug fit that perfectly adapts to the shape of the foot and leg.





Consulta Online
Check online

CALZA TUBOLARE - ART.C063

SENIOR **PRODOTTO CONTINUATIVO/*NOOS***

- **70% Poliestere 15% Cotone 15% Elastene.**
  70% Polyester 15% Cotton 15% Elastan
- **Il tessuto garantisce leggerezza e traspirabilità, mantenendo i piedi asciutti anche durante le partite più intense. Il cotone aggiunge una morbidezza extra, offrendo comfort e una sensazione piacevole sulla pelle. L'elastane conferisce alle calze un'elasticità superiore, permettendo una vestibilità aderente che si adatta perfettamente alla forma del piede e della gamba.**
  The polyester fabric ensures lightness and breathability, keeping feet dry even during the most intense matches. The cotton adds extra softness, providing comfort and a pleasant sensation on the skin. The elastane gives the socks superior elasticity, allowing a snug fit that perfectly adapts to the shape of the foot and leg.





Consulta Online
Check online

CALZA ALLENAMENTO - ART.C004

PRODOTTO CONTINUATIVO/*NOOS* SENIOR

- **70% Poliestere 15% Cotone 15% Elastene.**
  70% Polyester 15% Cotton 15% Elastan
- **Il tessuto garantisce leggerezza e traspirabilità, mantenendo i piedi asciutti anche durante le partite più intense. Il cotone aggiunge una morbidezza extra, offrendo comfort e una sensazione piacevole sulla pelle. L'elastane conferisce alle calze un'elasticità superiore, permettendo una vestibilità aderente che si adatta perfettamente alla forma del piede e della gamba.**
  The polyester fabric ensures lightness and breathability, keeping feet dry even during the most intense matches. The cotton adds extra softness, providing comfort and a pleasant sensation on the skin. The elastane gives the socks superior elasticity, allowing a snug fit that perfectly adapts to the shape of the foot and leg.



Cotone
Cotton



Consulta Online
Check online

CALZA RAIMIR - ART. C007

SENIOR

PRODOTTO CONTINUATIVO/*NOOS*

- **70% Poliestere 15% Cotone 15% Elastene.**
  70% Polyester 15% Cotton 15% Elastan
- **Il tessuto garantisce leggerezza e traspirabilità, mantenendo i piedi asciutti anche durante le partite più intense. Il cotone aggiunge una morbidezza extra, offrendo comfort e una sensazione piacevole sulla pelle. L'elastane conferisce alle calze un'elasticità superiore, permettendo una vestibilità aderente che si adatta perfettamente alla forma del piede e della gamba.**
  The polyester fabric ensures lightness and breathability, keeping feet dry even during the most intense matches. The cotton adds extra softness, providing comfort and a pleasant sensation on the skin. The elastane gives the socks superior elasticity, allowing a snug fit that perfectly adapts to the shape of the foot and leg.



00 03 | 00 04 | 00 10 | 00 43

Consulta Online
Check online



CALZA BASKET BASSO - ART.C003

PRODOTTO CONTINUATIVO/*NOOS*

UNICA

- **85% Cotone 15% Elastene.**
  85% Cotton 15% Elastan
- **Il tessuto garantisce leggerezza e traspirabilità, mantenendo i piedi asciutti anche durante le partite più intense. Il cotone aggiunge una morbidezza extra, offrendo comfort e una sensazione piacevole sulla pelle. L'elastane conferisce alle calze un'elasticità superiore, permettendo una vestibilità aderente che si adatta perfettamente alla forma del piede e della gamba.**
  The polyester fabric ensures lightness and breathability, keeping feet dry even during the most intense matches. The cotton adds extra softness, providing comfort and a pleasant sensation on the skin. The elastane gives the socks superior elasticity, allowing a snug fit that perfectly adapts to the shape of the foot and leg.



00 03 | 00 04 | 00 10



Consulta Online
Check online

CALZA SPORT - ART.C005

SENIOR

PRODOTTO CONTINUATIVO/*NOOS*

- **85% Cotone 15% Spandex.**
  85% Cotton 15% Spandex
- **Il tessuto garantisce leggerezza e traspirabilità, mantenendo i piedi asciutti anche durante le partite più intense. Il cotone aggiunge una morbidezza extra, offrendo comfort e una sensazione piacevole sulla pelle. Lo spandex conferisce alle calze un'elasticità superiore, permettendo una vestibilità aderente che si adatta perfettamente alla forma del piede e della gamba.**
  The fabric ensures lightness and breathability, keeping feet dry even during the most intense matches. The cotton adds extra softness, providing comfort and a pleasant sensation on the skin. The spandex gives the socks superior elasticity, allowing a snug fit that perfectly adapts to the shape of the foot and leg.


00 03


00 04


00 10



Consulta Online
Check online

CALZA INVISIBILE TRIS - ART.C032

PRODOTTO CONTINUATIVO/*NOOS*

BOY SENIOR

- **85% Cotone 15% Spandex.**
  85% Cotton 15% Spandex
- **Il tessuto garantisce leggerezza e traspirabilità, mantenendo i piedi asciutti anche durante le partite più intense. Il cotone aggiunge una morbidezza extra, offrendo comfort e una sensazione piacevole sulla pelle. Lo spandex conferisce alle calze un'elasticità superiore, permettendo una vestibilità aderente che si adatta perfettamente alla forma del piede e della gamba.**
  The fabric ensures lightness and breathability, keeping feet dry even during the most intense matches. The cotton adds extra softness, providing comfort and a pleasant sensation on the skin. The spandex gives the socks superior elasticity, allowing a snug fit that perfectly adapts to the shape of the foot and leg.




03 10


04 03


10 03


27 04

Consulta Online
Check online

CALZA GRIP - ART. C015

SENIOR

PRODOTTO CONTINUATIVO/*NOOS*

- **84% Poliestere 10% Cotone 6% Spandex.**
  84% Polyester 10% Cotton 6% Spandex
- **Il tessuto garantisce leggerezza e traspirabilità, mantenendo i piedi asciutti anche durante le partite più intense. Il cotone aggiunge una morbidezza extra, offrendo comfort e una sensazione piacevole sulla pelle. Lo spandex conferisce alle calze un'elasticità superiore, permettendo una vestibilità aderente che si adatta perfettamente alla forma del piede e della gamba.**
  The fabric ensures lightness and breathability, keeping feet dry even during the most intense matches. The cotton adds extra softness, providing comfort and a pleasant sensation on the skin. The spandex gives the socks superior elasticity, allowing a snug fit that perfectly adapts to the shape of the foot and leg.
- **Sulla pianta il tessuto antiscivolo permette il massimo controllo durante l'attività sportiva.**
  On the sole, the non-slip fabric ensures maximum control during sports activities.



Consulta Online
Check online



NEW

CALZA SUPERGRIP - ART.C016

PRODOTTO CONTINUATIVO/*NOOS*

SENIOR

- **80% Poliester 15% Elastane 5% Spandex.**
  80% Polyester 15% Elastan 5% Spandex
- **Il tessuto garantisce leggerezza e traspirabilità, mantenendo i piedi asciutti anche durante le partite più intense. Il cotone aggiunge una morbidezza extra, offrendo comfort e una sensazione piacevole sulla pelle. Lo spandex conferisce alle calze un'elasticità superiore, permettendo una vestibilità aderente che si adatta perfettamente alla forma del piede e della gamba.**
  The fabric ensures lightness and breathability, keeping feet dry even during the most intense matches. The cotton adds extra softness, providing comfort and a pleasant sensation on the skin. The spandex gives the socks superior elasticity, allowing a snug fit that perfectly adapts to the shape of the foot and leg.
- **Sulla pianta i tacchetti antiscivolo permettono il massimo controllo durante l'attività sportiva.**
  On the sole, the grip ensures maximum control during sports activities.

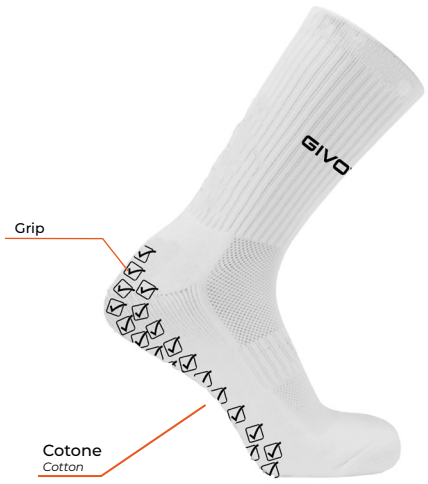



BAGS LINE



BORSA NEW REVOLUTION - ART.B030BIS

52X56X35 | 100 LITRI | PRODOTTO CONTINUATIVO/*NOOS*

- **100% Poliestere**
  100% Polyester
- **Borsa progettata per soddisfare tutte le esigenze degli atleti, offrendo praticità e organizzazione. Questa borsa è dotata di numerose caratteristiche funzionali che la rendono ideale per trasportare tutto il necessario per le partite e gli allenamenti.**
  Bag designed to meet all athletes' needs, offering practicality and organization. This bag features numerous functional characteristics that make it ideal for carrying everything necessary for matches and training sessions.
- **Tasche laterali perfette per riporre oggetti personali. La tracolla regolabile consente di adattare la borsa alla lunghezza desiderata per un trasporto confortevole**
  Side pockets perfect for storing personal items. The adjustable shoulder strap allows you to adjust the bag to the desired length for comfortable carrying.
- **Il vano dedicato alle scarpe è munito di una zip con doppio cursore, che consente di riporre e accedere alle scarpe in modo igienico e organizzato, separandole dal resto del contenuto della borsa.**
  The dedicated shoe compartment is equipped with a double zipper, allowing you to store and access your shoes in a hygienic and organized manner, keeping them separate from the rest of the bag's contents.





INCLUSO

Consulta Online
Check online

ZAINO TOUR - ART.B027

PRODOTTO CONTINUATIVO/*NOOS* | 35X46X25 | 40 LITRI

- **100% Poliestere**
  100% Polyester
- **Zip n°5 sulle tasche frontali: Le tasche frontali sono dotate di zip robuste di taglia n°5, ideali per garantire una chiusura sicura e duratura.**
  Zip n°5 on the front pockets: The front pockets are equipped with sturdy size n°5 zippers, ideal for ensuring a secure and durable closure.
- **Imbottitura traspirante: La schiena e gli spallacci sono imbottiti con un materiale traspirante, pensato per migliorare la ventilazione e ridurre la sudorazione durante l'uso prolungato.**
  Breathable padding: The back and shoulder straps are padded with a breathable material, designed to improve ventilation and reduce sweating during prolonged use.
- **Foro di uscita per cavo cuffie: Sullo zaino è presente un foro specifico che permette di far uscire il cavo delle cuffie, consentendo di ascoltare musica con maggiore comodità.**
  Headphone cable exit port: The backpack has a specific port for threading a headphone cable through, allowing for more convenient music listening.
- **Tasca frontale in rete ideale per il trasporto di un pallone: Nella parte anteriore è presente una tasca in rete progettata appositamente per contenere un pallone, ideale per gli sportivi.**
  Front mesh pocket ideal for carrying a ball: There is a mesh pocket on the front specifically designed to hold a ball, perfect for athletes.
- **Logo Gommato**
  Rubber logo





Consulta Online
Check online

BORSA TROLLER FRECCIA ROSSA - ART.B017

48X56X31 | 83 LITRI | PRODOTTO CONTINUATIVO/*NOOS*

- **100% Poliestere**
  100% Polyester
- **Borsa progettata per soddisfare tutte le esigenze degli atleti, offrendo praticità e organizzazione. Questa borsa è dotata di numerose caratteristiche funzionali che la rendono ideale per trasportare tutto il necessario per le partite e gli allenamenti.**
  Bag designed to meet all athletes' needs, offering practicality and organization. This bag features numerous functional characteristics that make it ideal for carrying everything necessary for matches and training sessions.
- **La tracolla regolabile e le rotelle sono perfette per un trasporto confortevole**
  The adjustable shoulder strap and wheels are perfect for comfortable carrying.
- **Il vano dedicato alle scarpe è munito di una zip con doppio cursore, che consente di riporre e accedere alle scarpe in modo igienico e organizzato, separandole dal resto del contenuto della borsa.**
  The dedicated shoe compartment is equipped with a double zipper, allowing you to store and access your shoes in a hygienic and organized manner, keeping them separate from the rest of the bag's contents.



00 04 | 00 10



ZAINO MULTITROLLER - ART.B004

36X51X24 | 44 LITRI | PRODOTTO CONTINUATIVO/*NOOS*

- **100% Poliestere**
  100% Polyester
- **Zaino trolley pratico e resistente, ideale per l'attività sportiva, la scuola e il tempo libero. Realizzato in 100% Poliestere con struttura interna in PVC, garantisce robustezza, leggerezza e un'elevata resistenza all'usura.**
  Practical and durable trolley backpack, ideal for sports activities, school, and everyday use. Made of 100% Polyester with an internal PVC structure, it ensures durability, lightweight performance, and excellent resistance to wear and tear.
- **Il manico telescopico estraibile e le 3 robuste ruote assicurano un trasporto pratico e confortevole anche a pieno carico. Il fondo semirigido con basi di appoggio aumenta la stabilità e protegge il contenuto, mentre i manici superiori permettono un sollevamento semplice e agevole.**
  The retractable telescopic handle and 3 sturdy wheels provide smooth and comfortable transportation, even when fully loaded. The semi-rigid base with protective support feet enhances stability and safeguards the contents, while the top carry handles allow for easy lifting and handling.





00 10 | 00 02

Consulta Online
Check online

ZAINO GIVOVA SPORT - ART.B029

43X35X23 | 34 LITRI

PRODOTTO CONTINUATIVO/*NOOS*

- **100% Poliestere**
  100% Polyester
- **Zaino progettato per soddisfare tutte le esigenze degli atleti, offrendo praticità e organizzazione. Questo zaino è dotato di numerose caratteristiche funzionali che lorendono ideale per trasportare tutto il necessario per le partite e gli allenamenti.**
  Bag designed to meet all athletes' needs, offering practicality and organization. This bag features numerous functional characteristics that make it ideal for carrying everything necessary for matches and training sessions.
- **Il vano dedicato alle scarpe è munito di una zip con doppio cursore, che consente di riporre e accedere alle scarpe in modo igienico e organizzato, separandole dal resto del contenuto della borsa.**
  The dedicated shoe compartment is equipped with a double zipper, allowing you to store and access your shoes in a hygienic and organized manner, keeping them separate from the rest of the bag's contents.
- **Logo stampato, spallacci regolabili Imbottiti in mesh traspitrante, tasca frontale, tasche laterali**
  Printed logo, Padded and Adjustable shoulder strap in breathable mesh, frontal pocket, side pockets.



00 04 | 00 10 | 00 02 | 00 12





INCLUSO

Consulta Online
Check online

ZAINO EUROPA - ART. B081

PRODOTTO CONTINUATIVO/*NOOS*

32X46X20 | 30 LITRI

- **100% Poliestere**
  100% Polyester
- **Zaino progettato per soddisfare tutte le esigenze degli atleti, offrendo praticità e organizzazione. Questo zaino è dotato di numerose caratteristiche funzionali che lo rendono ideale per trasportare tutto il necessario per le partite e gli allenamenti.**
  Bag designed to meet all athletes' needs, offering practicality and organization. This bag features numerous functional characteristics that make it ideal for carrying everything necessary for matches and training sessions.
- **Il vano dedicato alle scarpe è imbottito e non ha bisogno di fondo rigido. Esso è Munito di una zip con doppio cursore, che consente di riporre e accedere alle scarpe in modo igienico e organizzato, separandole dal resto del contenuto della borsa.**
  The dedicated shoe compartment is padded and does not require a rigid bottom. It is equipped with a double zipper, allowing you to store and access your shoes in a hygienic and organized manner, keeping them separate from the rest of the bag's contents.
- **Logo stampato, spallacci regolabili in mesh traspitrante**
  Printed logo, Adjustable shoulder strap in breathable mesh



00 04 | 00 10 | 00 02 | 00 12



Consulta Online
Check online

ZAINO GIVOVA SPORT BIG - ART. B007

32X50X28 | 44 LITRI | PRODOTTO CONTINUATIVO/*NOOS*

- **100% Poliestere**
  100% Polyester
- **Zaino progettato per soddisfare tutte le esigenze degli atleti, offrendo praticità e organizzazione. Questo zaino è dotato di numerose caratteristiche funzionali che lo rendono ideale per trasportare tutto il necessario per le partite e gli allenamenti.**
  *Bag designed to meet all athletes' needs, offering practicality and organization. This bag features numerous functional characteristics that make it ideal for carrying everything necessary for matches and training sessions.*II II
- **Il vano dedicato alle scarpe è munito di una zip con doppio cursore, che consente di riporre e accedere alle scarpe in modo igienico e organizzato, separandole dal resto del contenuto della borsa.**
  The dedicated shoe compartment is equipped with a double zipper, allowing you to store and access your shoes in a hygienic and organized manner, keeping them separate from the rest of the bag's contents.
- **Logo stampato, spallacci regolabili.**
  Printed logo, Adjustable shoulder strap.



00 04 | 00 10 | 00 02 | 00 12



INCLUSO

Consulta Online
Check online

NEW

ZAINO EUROPA BIG - ART. B061

32X50X28 | 44 LITRI | PRODOTTO CONTINUATIVO/*NOOS*

- **100% Poliestere**
  100% Polyester
- **Zaino progettato per soddisfare tutte le esigenze degli atleti, offrendo praticità e organizzazione. Questo zaino è dotato di numerose caratteristiche funzionali che lo rendono ideale per trasportare tutto il necessario per le partite e gli allenamenti.**
  Bag designed to meet all athletes' needs, offering practicality and organization. This bag features numerous functional characteristics that make it ideal for carrying everything necessary for matches and training sessions.
- **Il vano dedicato alle scarpe è imbottito e non ha bisogno di fondo rigido . É munito di una zip con doppio cursore, che consente di riporre e accedere alle scarpe in modo igienico e organizzato, separandole dal resto del contenuto della borsa.**
  The dedicated shoe compartment is padded and does not require a rigid bottom. It is equipped with a double zipper, allowing you to store and access your shoes in a hygienic and organized manner, keeping them separate from the rest of the bag's contents.
- **Logo stampato, spallacci regolabili in mesh traspitrante**
  Printed logo, Adjustable shoulder strap in breathable mesh



00 04 | 00 10 | 00 02 | 00 12



Consulta Online
Check online

BORSA PALESTRA- ART.B022

52X35X25 | 45 LITRI | PRODOTTO CONTINUATIVO/*NOOS*

- **100% Poliestere**
  100% Polyester
- **Tasca frontale con zip: La parte anteriore della borsa presenta una tasca con chiusura a zip, ideale per tenere a portata di mano oggetti di uso frequente come portafoglio, chiavi o telefono.**
  Front pocket with zipper: The front of the bag features a zippered pocket, ideal for keeping frequently used items like a wallet, keys, or phone within easy reach.
- **Tasca laterale portascarpe: Un lato della borsa è dotato di una tasca separata con zip per le scarpe, utile per mantenerle isolate dagli altri oggetti. Questa tasca è spaziosa e facilmente accessibile, ideale per chi utilizza la borsa per sport o viaggi.**
  Side shoe compartment: One side of the bag is equipped with a separate zippered compartment for shoes, useful for keeping them isolated from other items. This pocket is spacious and easily accessible, making it ideal for those using the bag for sports or travel.
- **Loghi Stampati**
  Printed logos





Consulta Online
Check online

BORSA BRERA - ART. B041

PRODOTTO CONTINUATIVO/*NOOS* | 52X35X25 | 45 LITRI

- **100% Poliestere**
  100% Polyester
- **Tasca frontale con zip: La parte anteriore della borsa presenta una tasca con chiusura a zip, ideale per tenere a portata di mano oggetti di uso frequente come portafoglio, chiavi o telefono.**
  Front pocket with zipper: The front of the bag features a zippered pocket, ideal for keeping frequently used items like a wallet, keys, or phone within easy reach.
- **Tasca laterale portascarpe: Un lato della borsa è dotato di una tasca separata con zip per le scarpe, utile per mantenerle isolate dagli altri oggetti. Questa tasca è spaziosa e facilmente accessibile, ideale per chi utilizza la borsa per sport o viaggi.**
  Side shoe compartment: One side of the bag is equipped with a separate zippered compartment for shoes, useful for keeping them isolated from other items. This pocket is spacious and easily accessible, making it ideal for those using the bag for sports or travel.
- **Loghi Stampati**
  Printed logos





Consulta Online
Check online

ZAINO MOUNTAIN- ART.B026

33X43X11 | 15 LITRI | PRODOTTO CONTINUATIVO/*NOOS*

- **100% Poliestere**
  100% Polyester
- **Questo zaino è progettato per offrire comfort, praticità e stile in ogni occasione. Dotato di spallacci imbottiti e regolabili, garantisce un'ottima vestibilità e distribuzione del peso anche durante un uso prolungato.**
  This backpack is designed to offer comfort, practicality, and style on every occasion.
  Equipped with padded, adjustable shoulder straps, it ensures an excellent fit and even weight distribution, even during prolonged use.
- **Il sistema Airflow sullo schienale assicura una perfetta traspirazione, mantenendo la schiena fresca e asciutta.**
  The Airflow back panel provides optimal breathability, keeping your back cool and dry.
- **Logo in pvc**
  Pvc logo





Consulta Online
Check online

ZAINO TRACK - ART. ZA-TRA

PRODOTTO CONTINUATIVO/*NOOS* | 35X46X15 | 24 LITRI

- **100% poliestere**
  100% Polyester
- **Lo zaino presenta tasca frontale con zip e il vano interno imbottito porta notebook con chiusura dedicata assicurano massima protezione ai tuoi dispositivi elettronici. All'interno, trovi tasche porta oggetti e portapenne per mantenere tutto in ordine, mentre la tasca laterale in mesh è perfetta per la borraccia o piccoli accessori.**
  Backpack that offers the front zip pocket and the padded internal laptop compartment with dedicated closure ensure maximum protection for your electronic devices.
  Inside, you'll find organizer pockets and pen holders to keep everything neat and tidy, while the side mesh pocket is perfect for a water bottle or small accessories.
- **La tasca termica permette di mantenere la propria borraccia a temperatura**
  The thermal pocket allows you to keep your water bottle at the desired temperature.
- **Logo ricamato**
  Embroidered logo





ZAINO FUTURO - ART.B031

32X40X15 | 19 LITRI | PRODOTTO CONTINUATIVO/*NOOS*

- **Neoprene: 100% Poliestere**
  100% Polyester
- **Tessuto tecnico che prende il nome dalle mute da sub , si presenta con una maglia doppia in poliestere, con una mano liscia e leggermente gommata. È morbido, compatto impermeabile e facile da pulire, quindi ideale per un uso quotidiano o sportivo.**
  Technical fabric named after the material used for wetsuits, featuring a double-knit polyester structure with a smooth, slightly rubberized finish. It is soft, compact, waterproof, and easy to clean, making it ideal for everyday or sports use.
- **Logo gommato**
  Rubber logo





Consulta Online
Check online

ZAINO ARMY - ART.B032

PRODOTTO CONTINUATIVO/*NOOS* | 32X40X15 | 19 LITRI

- **Neoprene: 100% Poliestere**
  100% Polyester
- **Tessuto tecnico che prende il nome dalle mute da sub , si presenta con una maglia doppia in poliestere, con una mano liscia e leggermente gommata. È morbido, compatto impermeabile e facile da pulire, quindi ideale per un uso quotidiano o sportivo.**
  Technical fabric named after the material used for wetsuits, featuring a double-knit polyester structure with a smooth, slightly rubberized finish. It is soft, compact, waterproof, and easy to clean, making it ideal for everyday or sports use.
- **Logo gommato**
  Rubber logo





Consulta Online
Check online

ZAINO SCUOLA - ART.B003

32X40X17 | 21 LITRI | PRODOTTO CONTINUATIVO/*NOOS*

- **100% Poliestere**
  100% Polyester
- **Uno zaino resistente e versatile, realizzato al 100% in poliestere con dettagli di piping che ne migliorano la durata e lo stile. È dotato di spallacci regolabili, che garantiscono un comfort personalizzabile durante il trasporto. Il design include un logo frontale ricamato, aggiungendo un tocco distintivo e di qualità.**
  A durable and versatile backpack made of 100% 600D polyester with piping details that enhance its durability and style. It features adjustable shoulder straps, ensuring customizable comfort during use. The design includes an embroidered front logo, adding a distinctive and high-quality touch.
- **Lo zaino offre una pratica tasca frontale con zip per un accesso rapido agli oggetti essenziali e tasche laterali in mesh ideali per riporre bottiglie d'acqua o altri accessori. Completano il tutto i cordini tira zip, che facilitano l'apertura e la chiusura delle cerniere, rendendolo perfetto sia per l'uso quotidiano che per le attività all'aperto.**
  The backpack offers a practical front zip pocket for quick access to essentials and side mesh pockets, ideal for storing water bottles or other accessories. Completing the design are zip pull cords, making the zippers easy to open and close, making it perfect for both everyday use and outdoor activities.



Consulta Online
Check online



ZAINO OLANDA - ART.B053

PRODOTTO CONTINUATIVO/*NOOS* | 29X44X19 | 24 LITRI

- **100% Poliestere**
  100% Polyester
- **Zaino dal design moderno e funzionale, realizzato in 100% Poliestere, offre un perfetto equilibrio tra leggerezza, resistenza e comfort grazie alla struttura imbottita che dona un look contemporaneo.**
  Backpack with a modern and functional design, made from 100% Polyester, offering the perfect balance of lightweight performance, durability, and comfort thanks to its padded construction, which provides a contemporary look.
- **È dotato di un ampio scomparto principale con tasca interna porta notebook e chiusura in velcro, perfetta per trasportare il computer in sicurezza. La tasca superiore con chiusura a zip a doppio cursore garantisce un accesso pratico e veloce agli oggetti di uso quotidiano.**
  It features a spacious main compartment with an internal laptop pocket secured by a hook-and-loop (Velcro) closure, keeping your computer safe during transport. The top zippered pocket with dual zipper pulls ensures quick and easy access to your everyday essentials.



TRACOLLA VIALE - ART.B037

NEW

27X7X23 | 4 LITRI

- **100% Acrilico**
  100% Acrylic
- **Questa tracolla combina resistenza, leggerezza e praticità in un design moderno e funzionale.**
  La tracolla regolabile permette di adattare facilmente la lunghezza per un comfort personalizzato, rendendola ideale per l'uso quotidiano.
  This shoulder bag combines durability, lightness, and practicality in a modern and functional design.
  The adjustable strap allows you to easily customize the length for a personalized fit, making it ideal for everyday use.
- **Le tasche con chiusura a zip assicurano uno spazio organizzato e sicuro per riporre oggetti personali, come smartphone, portafoglio o chiavi.Logo Ricamato.**
  The zippered pockets provide organized and secure storage for personal items such as a smartphone, wallet, or keys.
- **Logo in pvc**
  Pvc logo



TRACOLLA ECO - ART.B036

NEW

27X10X23 | 6 LITRI

- **100% Pu**
  100% Pu
- **Questa tracolla combina resistenza, leggerezza e praticità in un design moderno e funzionale.**
  La tracolla regolabile permette di adattare facilmente la lunghezza per un comfort personalizzato, rendendola ideale per l'uso quotidiano.
  This shoulder bag combines durability, lightness, and practicality in a modern and functional design.
  The adjustable strap allows you to easily customize the length for a personalized fit, making it ideal for everyday use.
- **Le tasche con chiusura a zip assicurano uno spazio organizzato e sicuro per riporre oggetti personali, come smartphone, portafoglio o chiavi.Logo Ricamato.**
  The zippered pockets provide organized and secure storage for personal items such as a smartphone, wallet, or keys.
- **Logo in pvc**
  Pvc logo



TROLLEY FIRST - ART.BR055

62X27X40 | 67 LITRI

PRODOTTO CONTINUATIVO/*NOOS*

- **100% Poliestere**
  100% Polyester
- **Trolley versatile e resistente ideale per viaggi, trasferte sportive e utilizzo quotidiano.**
  Manico estraibile telescopico e pratici manici superiore e laterale per un trasporto comodo in ogni situazione.
  Versatile and durable trolley ideal for travel, sports trips, and everyday use.
  Telescopic removable handle, and practical top and side handles for easy carrying in every situation.
- **Le tasche frontali con chiusura a zip permettono di organizzare al meglio accessori e oggetti personali, mentre le robuste rotelle garantiscono scorrevolezza e praticità negli spostamenti.**
  The front zip pockets allow better organization of accessories and personal items, while the sturdy wheels ensure smooth and comfortable movement.
- **Logo gommato**
  Rubber logo



TROLLEY BEST - ART.BR054

PRODOTTO CONTINUATIVO/*NOOS*

55X25X35 | 45 LITRI

- **100% Poliestere**
  100% Polyester
- **Trolley versatile e resistente ideale per viaggi, trasferte sportive e utilizzo quotidiano.**
  Dotato di zip espandibile per aumentare la capacità interna, manico estraibile telescopico e pratici manici superiore e laterale per un trasporto comodo in ogni situazione.
  Versatile and durable trolley ideal for travel, sports trips, and everyday use.
  Equipped with an expandable zip to increase storage capacity, telescopic removable handle, and practical top and side handles for easy carrying in every situation.
- **Le tasche frontali con chiusura a zip permettono di organizzare al meglio accessori e oggetti personali, mentre le robuste rotelle garantiscono scorrevolezza e praticità negli spostamenti.**
  The front zip pockets allow better organization of accessories and personal items, while the sturdy wheels ensure smooth and comfortable movement.
- **Logo gommato**
  Rubber logo



BORSA PORTADIVISE - ART. B010

63X40X38 | 95 LITRI | PRODOTTO CONTINUATIVO/*NOOS*

- **100% Poliestere**
  100% Polyester
- **Realizzata in tessuto resistente ed impermeabili per proteggere il contenuto da umidità e pioggia.**
  Made from durable and waterproof fabric to protect the contents from moisture and rain.
- **Questa borsa è ideale per chi pratica sport e ha bisogno di una soluzione pratica e organizzata per trasportare divise e accessori in modo ordinato e sicuro, garantendo al tempo stesso una facile accessibilità e protezione del contenuto.**
  This bag is ideal for athletes who need a practical and organized solution for transporting uniforms and accessories in an orderly and secure manner, while ensuring easy accessibility and protection of the contents.



10 01



Consulta Online
Check online

BORSA PORTAPALLONI - ART. B015

PRODOTTO CONTINUATIVO/*NOOS* | UNICA

- **Materiale 100% poliestere: Robusta e resistente, questa borsa è progettata per sopportare l'usura durante l'uso frequente e il trasporto di palloni.**
  100% polyester material: Durable and sturdy, this bag is designed to withstand wear and tear during frequent use and ball transport.
- **Ampia capacità: La borsa è spaziosa e può contenere diversi palloni, ideale per squadre sportive o allenatori.**
  Large capacity: The bag is spacious and can hold multiple balls, ideal for sports teams or coaches.
- **Struttura traspirante in rete: Parti della borsa sono realizzate in rete per garantire una buona ventilazione e prevenire la formazione di cattivi odori dovuti al sudore o all'umidità residua sui palloni.**
  Breathable mesh structure: Parts of the bag are made of mesh to ensure good ventilation and prevent bad odors caused by sweat or residual moisture on the balls.





00 10

Consulta Online
Check online

Material Cover:
Japanese Microfiber PU

Fabric

Gel

PC Fabric Layer

5 mm EVA Foam

Butyl Bladder

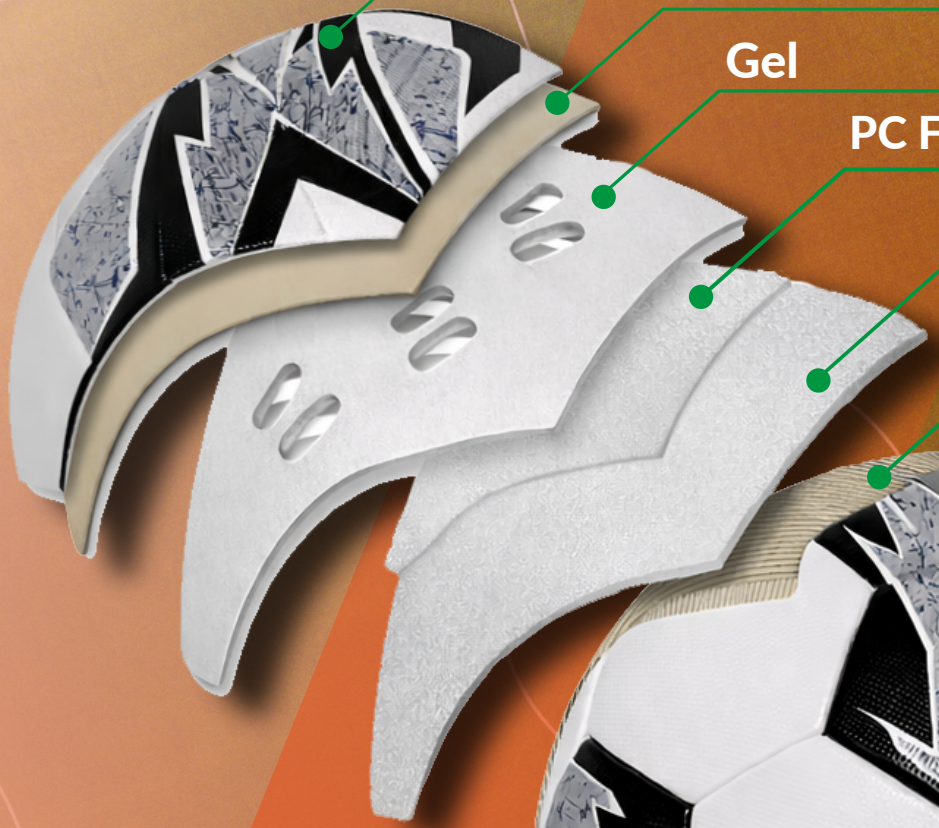



FIFA® QUALITY PRO

SHAPE RETENTION

AIR RETENTION

WATER REPELLENT

ACCURACY

CONTROL

SPEED

CONSISTENCY

POWER

PALLONE SUPER DIAMOND FIFA - ART. PAL021

- **Materiale di copertura: Microfibra giapponese in PU (spessore 1,5 mm)**
  Cover Material: Japanese microfiber PU (1.5 mm thickness)
- **Strato di schiuma: EVA Foam (5 mm)**
  Foam Layer: EVA Foam (5 mm)
- **Livello di costruzione: 1PC ,costruzione avanzata che garantisce una forma perfetta e una traiettoria stabile**
  Construction Level: 1PC, advanced construction that guarantees a perfect shape and stable trajectory
- **Cucitura: Alta densità, assicura che i pannelli del pallone siano saldamente uniti, migliorando la resistenza e la durata complessiva del pallone.**
  Stitching: High density, ensures that the panels of the ball are securely joined, improving the ball's overall strength and durability
- **Camera d'aria: Filo di butile di Taiwan laminato che garantisce un'eccellente ritenzione dell'aria e un rimbalzo ottimale.**
  Air Bladder: Laminated Taiwanese butyl thread that ensures excellent air retention and optimal bounce
- **Impermeabilità: Cucitura sigillata con gel, rende il pallone completamente impermeabile, permettendo di mantenere le sue prestazioni anche in condizioni di bagnato**
  Water Resistance: Gel-sealed stitching makes the ball completely waterproof, allowing it to maintain its performance even in wet conditions
- **Inchiostro: Importati Ezo free**
- **GarantIsce che il pallone sia sicuro per l'ambiente e per i giocatori. Questi inchiostri offrono anche una maggiore durata e resistenza all'usura.**
  Ink: Imported Ezo free ink
  Ensures the ball is safe for the environment and players. These inks also offer greater durability and wear resistance.



5



10 30

Consulta Online
Check online

Material Cover:
Japanese Microfiber PU

Fabric

Gel

PC Fabric Layer

5 mm EVA Foam

Butyl Bladder



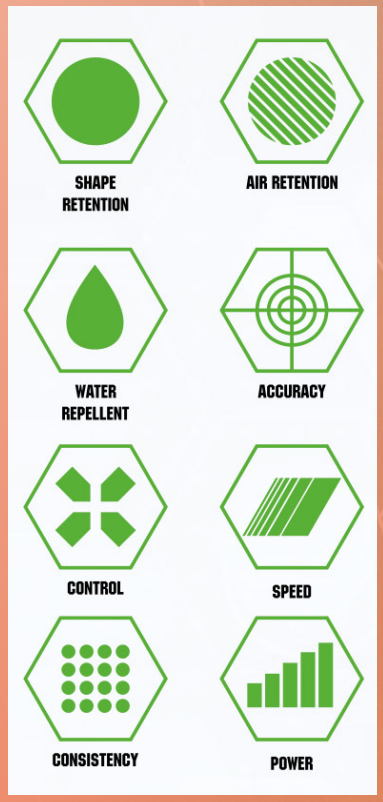

FIFA
BASIC
1020481

PALLONE MATCH NEW HYPER - ART. PAL033

- **Materiale Hybrid: Realizzato in PU coreano con trama, che offre una superficie resistente e durevole, mantenendo una sensazione morbida al tatto.**
  Hybrid Material: Made from Korean PU with texture, providing a durable and resilient surface while maintaining a soft touch.
- **Struttura a 3 Strati:**
  3-Layer Structure:
  -EVA che Fornisce un'ammortizzazione eccellente
  EVA: Provides excellent cushioning.
  -Tessuto; Aggiunge resistenza strutturale, garantendo una lunga durata.
  Fabric: Adds structural strength, ensuring durability.
  -EVA , Migliora ulteriormente l'ammortizzazione e la sensazione al tatto
  EVA: Further enhances cushioning and touch.
- **Valvola: Test Taiwan butyl assicura un'eccellente ritenzione dell'aria e un rimbalzo ottimale.**
  Valve: Test Taiwan butyl ensures excellent air retention and optimal bounce.
- **Cucitura: Alta densità ; assicura che i pannelli del pallone siano saldamente uniti, migliorando la resistenza e la durata complessiva del pallone.**
  Stitching: High-density stitching ensures the panels of the ball are securely joined, improving the ball's overall strength and durability.
- **Impermeabilità: Cucitura sigillata con gel, rende il pallone completamente impermeabile, permettendo di mantenere le sue prestazioni anche in condizioni di bagnato.**
  Water Resistance: Gel-sealed stitching makes the ball completely waterproof, allowing it to maintain its performance even in wet conditions.
- **Inchiostri: Eco-compatibili, garantIscono che il pallone sia sicuro per l'ambiente e per i giocatori. Questi inchiostri offrono anche una maggiore durata e resistenza all'usura.**
  Ink: Eco-friendly inks ensure the ball is safe for the environment and players. These inks also offer greater durability and wear resistance.

4 5



10 09



03 12



03 02



03 13

FIFA BASIC
1020481

OFFICIAL MATCH



Consulta Online
Check online


Material Cover:
Japanese Microfiber PU
Fabric
Gel
PC Fabric Layer
5 mm EVA Foam
Butyl Bladder
GIVOVA
FIFA
BASIC
1020481
AIR RETENTION
ACCURACY
SPEED
POWER

PALLONE MATCH NEW MAYA - ART. PAL025

- **Materiale Hybrid: Realizzato in PU coreano con trama, che offre una superficie resistente e durevole, mantenendo una sensazione morbida al tatto.**
  Hybrid Material: Made from Korean PU with texture, providing a durable and resilient surface while maintaining a soft touch.
- **Struttura a 3 Strati:**
  3-Layer Structure:
  -EVA che Fornisce un'ammortizzazione eccellente
  EVA: Provides excellent cushioning.
  -Tessuto; Aggiunge resistenza strutturale, garantendo una lunga durata.
  Fabric: Adds structural strength, ensuring durability.
  -EVA , Migliora ulteriormente l'ammortizzazione e la sensazione al tatto
  EVA: Further enhances cushioning and touch.
- **Valvola: Test Taiwan butyl assicura un'eccellente ritenzione dell'aria e un rimbalzo ottimale.**
  Valve: Test Taiwan butyl ensures excellent air retention and optimal bounce.
- **Cucitura: Alta densità ; assicura che i pannelli del pallone siano saldamente uniti, migliorando la resistenza e la durata complessiva del pallone.**
  Stitching: High-density stitching ensures the panels of the ball are securely joined, improving the ball's overall strength and durability.
- **Impermeabilità: Cucitura sigillata con gel, rende il pallone completamente impermeabile, permettendo di mantenere le sue prestazioni anche in condizioni di bagnato.**
  Water Resistance: Gel-sealed stitching makes the ball completely waterproof, allowing it to maintain its performance even in wet conditions.
- **Inchiostri: Eco-compatibili, garantIscono che il pallone sia sicuro per l'ambiente e per i giocatori. Questi inchiostri offrono anche una maggiore durata e resistenza all'usura.**
  Ink: Eco-friendly inks ensure the ball is safe for the environment and players. These inks also offer greater durability and wear resistance.



07 10



02 04



10 30



12 10

4 5

FIFA BASIC 1020481

OFFICIAL MATCH



Consulta Online
Check online



SHAPE RETENTION

AIR RETENTION

WATER REPELLENT

ACCURACY

CONTROL

SPEED

CONSISTENCY

POWER

FIFA BASIC 1020481

PALLONE NEW MAYA FLUO - ART. PAL031

- **Materiale Hybrid: Realizzato in PU coreano con trama, che offre una superficie resistente e durevole, mantenendo una sensazione morbida al tatto.**
  Hybrid Material: Made from Korean PU with texture, providing a durable and resilient surface while maintaining a soft touch.
- **Struttura a 3 Strati:**
  3-Layer Structure:
  -EVA che Fornisce un'ammortizzazione eccellente
  EVA: Provides excellent cushioning.
  -Tessuto; Aggiunge resistenza strutturale, garantendo una lunga durata.
  Fabric: Adds structural strength, ensuring durability.
  -EVA , Migliora ulteriormente l'ammortizzazione e la sensazione al tatto
  EVA: Further enhances cushioning and touch.
  Valvola: Test Taiwan butyl assicura un'eccellente ritenzione dell'aria e un rimbalzo ottimale.
- *Valve: Test Taiwan butyl ensures excellent air retention and optimal bounce.*
  Cucitura: Alta densità ; assicura che i pannelli del pallone siano saldamente uniti, migliorando la resistenza e la durata complessiva del
- **pallone.**
  Stitching: High-density stitching ensures the panels of the ball are securely joined, improving the ball's overall strength and durability.
  Impermeabilità: Cucitura sigillata con gel, rende il pallone completamente impermeabile, permettendo di mantenere le sue
- **prestazioni anche in condizioni di bagnato.**
  Water Resistance: Gel-sealed stitching makes the ball completely waterproof, allowing it to maintain its performance even in wet conditions.
  Inchiostri: Eco-compatibili, garantIscono che il pallone sia sicuro per l'ambiente e per i giocatori. Questi inchiostri offrono anche una
- **maggiore durata e resistenza all'usura.**
  Ink: Eco-friendly inks ensure the ball is safe for the environment and players. These inks also offer greater durability and wear resistance.

4 5



00 19



00 28

FIFA BASIC 1020481

OFFICIAL MATCH



Consulta Online
Check online


Material Cover:
Japanese Microfiber PU
Fabric
Gel
PC Fabric Layer
5 mm EVA Foam
Butyl Bladder
GIVOVA
SHAPE RETENTION
AIR RETENTION
WATER REPELLENT
ACCURACY
CONTROL
SPEED
CONSISTENCY
POWER
FIFA
BASIC
1020481

PALLONE MATCH KING - ART. PAL024

- **Materiale Hybrid: Realizzato in PU coreano con trama, che offre una superficie resistente e durevole, mantenendo una sensazione morbida al tatto.**
  Hybrid Material: Made from Korean PU with texture, providing a durable and resilient surface while maintaining a soft touch.
- **Struttura a 3 Strati:**
  3-Layer Structure:
  -EVA che Fornisce un'ammortizzazione eccellente
  EVA: Provides excellent cushioning.
  -Tessuto; Aggiunge resistenza strutturale, garantendo una lunga durata.
  Fabric: Adds structural strength, ensuring durability.
  -EVA , Migliora ulteriormente l'ammortizzazione e la sensazione al tatto
  EVA: Further enhances cushioning and touch.
- **Valvola: Test Taiwan butyl assicura un'eccellente ritenzione dell'aria e un rimbalzo ottimale.**
  Valve: Test Taiwan butyl ensures excellent air retention and optimal bounce.
- **Cucitura: Alta densità ; assicura che i pannelli del pallone siano saldamente uniti, migliorando la resistenza e la durata complessiva del pallone.**
  Stitching: High-density stitching ensures the panels of the ball are securely joined, improving the ball's overall strength and durability.
- **Impermeabilità: Cucitura sigillata con gel, rende il pallone completamente impermeabile, permettendo di mantenere le sue prestazioni anche in condizioni di bagnato.**
  Water Resistance: Gel-sealed stitching makes the ball completely waterproof, allowing it to maintain its performance even in wet conditions.
- **Inchiostri: Eco-compatibili, garantIscono che il pallone sia sicuro per l'ambiente e per i giocatori. Questi inchiostri offrono anche una maggiore durata e resistenza all'usura.**
  Ink: Eco-friendly inks ensure the ball is safe for the environment and players. These inks also offer greater durability and wear resistance.

4 5



10 28



06 10



10 30



14 02

FIFA BASIC
1020481

OFFICIAL MATCH



Consulta Online
Check online


Material Cover: PU
Fabric
Gel
PC Fabric Layer
3.5 mm EVA Foam
Butyl Bladder
GIVOVA®
SHAPE RETENTION
AIR RETENTION
WATER REPELLENT
ACCURACY
CONTROL
SPEED
CONSISTENCY
POWER

PALLONE NEW MAYA ACCADEMY- ART. PAL032

- **Materiale: Realizzato in PU, che offre una superficie resistente e durevole, mantenendo una sensazione morbida al tatto.**
  Material: Made from PU providing a durable and resilient surface while maintaining a soft touch.
- **Struttura a 3 Strati: Multi-Strati+3,5mm Eva foam, una combinazione di materiali che garantisce robustezza e stabilità**
  3-Layer Structure: Multi-Layer + 3.5mm EVA foam, a combination of materials that ensures robustness and stability
- **Valvola "Thread Winding" è una tecnologia utilizzata nella fabbricazione di palloni sportivi, in particolare nei palloni da calcio, per migliorare la ritenzione dell'aria e la durabilità della camera d'aria interna.**
  Thread Winding Valve is a technology used in the manufacturing of sports balls, particularly soccer balls, to improve air retention and the durability of the internal bladder.
- **Cucitura: Alta densità ; assicura che i pannelli del pallone siano saldamente uniti, migliorando la resistenza e la durata complessiva del pallone.**
  Stitching: High-density stitching ensures the panels of the ball are securely joined, improving the ball's overall strength and durability.
- **Inchiostri: Eco-compatibili, garantIscono che il pallone sia sicuro per l'ambiente e per i giocatori. Questi inchiostri offrono anche una maggiore durata e resistenza all'usura.**
  Ink: Eco-friendly inks ensure the ball is safe for the environment and players. These inks also offer greater durability and wear resistance.

3 4 5



13 33 | 12 95 | 10 09 | 02 05

OFFICIAL ACADEMY



Consulta Online
Check online


Material Cover: PU
Fabric
Gel
PC Fabric Layer
3,5 mm EVA Foam
Butyl Bladder
GIV OVA
ACADEMY
SHAPE RETENTION
AIR RETENTION
WATER REPELLENT
ACCURACY
CONTROL
SPEED
CONSISTENCY
POWER

PALLONE ACADEMY FRECCIA - ART. PAL023

- **Materiale: Realizzato in PU, che offre una superficie resistente e durevole, mantenendo una sensazione morbida al tatto.**
  Material: Made from PU providing a durable and resilient surface while maintaining a soft touch.
- **Struttura a 3 Strati: Multi-Strati+3,5mm Eva foam, una combinazione di materiali che garantisce robustezza e stabilità**
  3-Layer Structure: Multi-Layer + 3.5mm EVA foam, a combination of materials that ensures robustness and stability
- **Valvola "Thread Winding" è una tecnologia utilizzata nella fabbricazione di palloni sportivi, in particolare nei palloni da calcio, per migliorare la ritenzione dell'aria e la durabilità della camera d'aria interna.**
  Thread Winding Valve is a technology used in the manufacturing of sports balls, particularly soccer balls, to improve air retention and the durability of the internal bladder.
- **Cucitura: Alta densità ; assicura che i pannelli del pallone siano saldamente uniti, migliorando la resistenza e la durata complessiva del pallone.**
  Stitching: High-density stitching ensures the panels of the ball are securely joined, improving the ball's overall strength and durability.
- **Inchiostri: Eco-compatibili, garantIscono che il pallone sia sicuro per l'ambiente e per i giocatori. Questi inchiostri offrono anche una maggiore durata e resistenza all'usura.**
  Ink: Eco-friendly inks ensure the ball is safe for the environment and players. These inks also offer greater durability and wear resistance.

3	4	5



07 04 | 12 10 | 34 04 | 04 02

OFFICIAL ACADEMY



Consulta Online
Check online

NEW



SHAPE RETENTION

AIR RETENTION

WATER REPELLENT

ACCURACY

CONTROL

SPEED

CONSISTENCY

POWER

PALLONE NEW MAYA ACCADEMY PRO TECH - ART. PAL034

NEW



Pu soft texture

OFFICIAL ACADEMY

- **Materiale: Realizzato in PU soft texture, che offre una superficie resistente e durevole, mantenendo una sensazione morbida al tatto.**
  Material: Made from PU soft texture providing a durable and resilient surface while maintaining a soft touch.
- **Struttura a 3 Strati: Multi-Strati+3,5mm Eva foam, una combinazione di materiali che garantisce robustezza e stabilità**
  3-Layer Structure: Multi-Layer + 3.5mm EVA foam, a combination of materials that ensures robustness and stability
- **Valvola "Thread Winding" è una tecnologia utilizzata nella fabbricazione di palloni sportivi, in particolare nei palloni da calcio, per migliorare la ritenzione dell'aria e la durabilità della camera d'aria interna.**
  Thread Winding Valve is a technology used in the manufacturing of sports balls, particularly soccer balls, to improve air retention and the durability of the internal bladder.
- **Cucitura: Alta densità ; assicura che i pannelli del pallone siano saldamente uniti, migliorando la resistenza e la durata complessiva del pallone.**
  Stitching: High-density stitching ensures the panels of the ball are securely joined, improving the ball's overall strength and durability.
- **Inchiostri: Eco-compatibili, garantIscono che il pallone sia sicuro per l'ambiente e per i giocatori. Questi inchiostri offrono anche una maggiore durata e resistenza all'usura.**
  Ink: Eco-friendly inks ensure the ball is safe for the environment and players. These inks also offer greater durability and wear resistance.



3 4 5



07 10



12 10



13 10



10 24

PALLONE FUTSAL BOUNCE ONE - ART. PAL017



- **Materiale: PU microfibra Giapponese tocco morbido+ Rivestimento: Pc/EVA imbottito**
  Material: Japanese PU microfiber with soft touch+Covering: Padded Pc/EVA layer
- **Realizzato con 32 pannelli uniti tramite cucitura ad alta frequenza, assicura una sfericità perfetta e una superficie impermeabile, ideale per l'uso su campi indoor e outdoor.**
  Made with 32 panels joined using high-frequency stitching, it ensures perfect roundness and a waterproof surface, ideal for use on both indoor and outdoor courts.
- **La copertura esterna è composta da PU microfibra giapponese a tocco morbido, che offre una sensazione naturale al piede e favorisce un controllo ottimale del pallone anche nei passaggi rapidi e nei tiri di precisione.**
  The outer cover is made of Japanese PU microfiber with a soft touch, providing a natural feel under the foot and ensuring optimal ball control even during quick passes and precision shots.
- **Il rivestimento interno in Pc/EVA imbottito contribuisce a una risposta morbida e stabile, mentre la camera d'aria in fibra laminata garantisce un rimbalzo controllato e costante, come richiesto dalle specifiche del futsal professionale.**
  The inner padded Pc/EVA lining provides a soft and stable response, while the laminated fiber bladder ensures a controlled and consistent bounce, meeting the standards required for professional futsal play.
- **La stampa è realizzata con inchiostri eco-compatibili**
  The printing is done using eco-friendly inks.

3.7



19 24



03 24

Consulta Online
Check online

PALLONE FUTSAL BOUNCE F50 - ART. PAL016

- **Materiale: in TPU coreano extra soffice, imbottito con EVA**
  Material: extra-soft Korean TPU, padded with EVA
- **Realizzato con 32 pannelli uniti tramite cucitura ad alta frequenza, assicura una sfericità perfetta e una superficie impermeabile, ideale per l'uso su campi indoor e outdoor.**
  32 carefully hand-stitched panels ensure a perfectly spherical shape and exceptional flight stability, delivering consistent performance even after prolonged use.
- **La superficie esterna è realizzata in TPU coreano extra soffice, imbottito con EVA per un tocco confortevole e un controllo preciso del pallone in ogni fase di gioco. Il rivestimento interno, costituito da quattro strati di poliestere e cotone, aggiunge robustezza e resistenza alla deformazione.**
  The outer surface is made of extra-soft Korean TPU, padded with EVA for a comfortable touch and precise ball control in every phase of play. The inner lining, composed of four layers of polyester and cotton, adds strength and resistance to deformation.
- **La camera d'aria in gomma con valvola butilica "Taiwan Test" garantisce un'ottima tenuta dell'aria e un rimbalzo controllato, rendendo il pallone ideale per l'utilizzo in competizioni ufficiali.**
  The rubber bladder with a "Taiwan Test" butyl valve ensures excellent air retention and controlled bounce, making the ball ideal for use in official competitions.
- **La stampa è realizzata con inchiostri eco-compatibili**
  The printing is done using eco-friendly inks.

3.7



02 30



Consulta Online
Check online

PALLONE BASKET TORONTO - ART. PALB02

Consulta Online
Check online



- **Materiale in gomma effetto spugna "soft touch": la superficie offre una presa morbida e piacevole al tatto, migliorando il controllo del pallone e rendendolo più confortevole da maneggiare anche per lunghe sessioni di gioco. Questo materiale è resistente all'usura, adatto sia per superfici indoor che outdoor.**
- *Rubber material with a "soft touch" sponge effect: the surface provides a soft and pleasant grip, improving ball control and making it more comfortable to handle even during long game sessions. This material is wear-resistant, suitable for both indoor and outdoor surfaces.*
- **Camera d'aria in gomma con valvola "butyl": garantisce un'eccellente capacità di mantenere la pressione dell'aria nel tempo, riducendo la necessità di frequenti rigonfiaggi e assicurando una performance costante.**
  Rubber air chamber with a "butyl" valve: ensures excellent air pressure retention over time, reducing the need for frequent reinflation and guaranteeing consistent performance.
- **16 pannelli , loghi stampati**
  16 panels, printed logos.

7

Consulta Online
Check online



5

PALLONE BASKET EASY
ART. PALB03

- **Materiale in gomma effetto spugna "soft touch": la superficie offre una presa morbida e piacevole al tatto, migliorando il controllo del pallone e rendendolo più confortevole da maneggiare anche per lunghe sessioni di gioco. Questo materiale è resistente all'usura, adatto sia per superfici indoor che outdoor.**
- *Rubber material with a "soft touch" sponge effect: the surface provides a soft and pleasant grip, improving ball control and making it more comfortable to handle even during long game sessions. This material is wear-resistant, suitable for both indoor and outdoor surfaces.*
- **Camera d'aria in gomma con valvola "butyl": garantisce un'eccellente capacità di mantenere la pressione dell'aria nel tempo, riducendo la necessità di frequenti rigonfiaggi e assicurando una performance costante.**
  Rubber air chamber with a "butyl" valve: ensures excellent air pressure retention over time, reducing the need for frequent reinflation and guaranteeing consistent performance.
- **8 pannelli, loghi stampati**
  8 panels, printed logos.

Consulta Online
Check online



5

PALLONE BASKET TORONTO
ART. PALB04

PALLONE BEACH VOLLEY - ART. PALBV03

- **Materiale in tessuto morbido (2.5 mm): la superficie è realizzata con uno strato imbottito che conferisce un tocco soffice e piacevole, migliorando la maneggevolezza e il controllo del pallone, ideale per il contatto prolungato con le mani.**
  Soft fabric material (2.5 mm): the surface is made with a padded layer that provides a soft and pleasant touch, improving the ball's handling and control, making it ideal for prolonged hand contact.
- **Strati con multi cross lamination: struttura rinforzata a strati incrociati, che offre maggiore stabilità, resistenza e una forma duratura nel tempo.**
  Multi cross lamination layers: reinforced structure with cross-laminated layers, offering greater stability, durability, and long-lasting shape retention.
- **Valvola "Test Taiwan Butyl" in gomma naturale: garantisce un'eccellente ritenzione dell'aria, riducendo la necessità di frequenti rigonfiaggi e assicurando prestazioni costanti anche durante sessioni di gioco intense.**
  "Test Taiwan Butyl" valve in natural rubber: ensures excellent air retention, reducing the need for frequent reinflation and guaranteeing consistent performance even during intense game sessions.

4



19 02



28 04



Consulta Online
Check online

GIVOVA

CUSTOM



DISEGNALO TU!

QUAL È IL TUO STILE?

Scegli insieme a noi un design unico e innovativo per il tuo nuovo kit da calcio: aggiungi elementi grafici, nomi, numeri e tutto ciò che desideri.

Lo stile di gioco della tua squadra sarà d'impatto con il tuo kit logato Givova!

Accedi al nostro sito www.givova.it e richiedi informazioni per la personalizzazione delle tue divise.

CREATE IT!
WHAT IS YOUR STYLE?

GIVOVA IS READY TO TAKE YOU TO A NEW LEVEL.
Choose with us a unique and innovative design for your new football kit: add graphics, names, numbers and everything you want. Your team's style of play will be impactful with your Givova branded kit!
Access our website www.givova.it and request information for the personalization of your uniforms.



SELEZIONA IL MODELLO DI SHIRT E SHORT DAL NOSTRO CATALOGO GIVOVA

SELECT THE SHIRT AND SHORT MODEL FROM OUR ***GIVOVA CATALOG***

SCEGLI COLORI, ABBINA SECONDO IL TUO STILE

CHOOSE COLORS, MATCH ACCORDING TO YOUR STYLE

AGGIUNGI IL LOGO DELLA TUA SOCIETÀ, NOMI E NUMERI.

ADD YOUR COMPANY LOGO, NAMES AND NUMBERS.

SENTITI LIBERO DI DISEGNARE IL TUO KIT, GODITI IL CONFORT DEI KIT GIVOVA

FEEL FREE TO DESIGN YOUR OWN KIT, ENJOY THE ***COMFORT OF GIVOVA KIT***



COLOR GUIDE

01	ARANCIO/ORANGE
02	AZZURRO/ROYAL
03	BIANCO/WHITE
04	BLU NAVY
05	CELESTE/SKY
06	FUXIA
07	GIALLO/YELLOW
08	GRANATA/BURGUNDY
09	GRIGIO/GREY
10	NERO/BLACK
11	ROSA PINK
12	ROSSO/RED
13	VERDE/GREEN
14	VIOLA/VIOLET
15	MARRONE/BROWN
16	LILLA/LILAC
19	GIALLO FLUO/YELLOW FLUO
20	ORO/ GOLD
21	AVION
23	GRIGIO SCURO/DARK GREY
24	TURCHESE/TURQUOISE
26	VERDE SCURO/DARK GREEN
27	GRIGIO CHIARO/LIGHT GREY
28	ARANCIO FLUO/FLUO ORANGE
29	TRASPARENTE/TRANSPARENT
30	ARGENTO/SILVER
31	GLICINE/LAVANDER
32	VERDE MELA/GREEN APPLE
33	VERDE CHIARO/LIGHT GREEN
34	VERDE FLUO
35	AMARANTO/AMARANTH
36	BLU SCURO/DARK BLUE
37	BLU CHIARO/LIGHT BLUE
39	FUXIA FLUO/FLUO FUXIA
40	JEANS
41	JEANS CHIARO/LIGHT JEANS
42	JEANS SCURO/DARK JEANS
43	GRIGIO MELANGE CHIARO/ LIGHT GREY MELANGE
44	GRIGIO MELANGE SCURO/ DARK MELANGE GREY
45	AZZURO JEANS/ROYAL JEANS
46	AZZURRO MELANGE/ROYAL MELANGE
47	BLU JEANS
48	NERO JEANS/BLACK JEANS
50	VERDE LIME/GREEN LIME
51	VERDE MILITARE/ARMY GREEN
98	AVORIO/IVORY



WWW.GIVOVA.IT

PRIMA EDIZIONE

8 056002 291979